

Arrêté N° 21-DRCTAJ/1- **699**

Modifiant l'arrêté interpréfectoral n°18- DRCTAJ/1- 681 et A6012 du 27 novembre 2018 autorisant la SAS BIOPOMMERIA à exploiter une unité de méthanisation sur le territoire de la commune de SEVREMONT

Prescriptions complémentaires

Le préfet de la Vendée,
Chevalier de la Légion d'Honneur,
Chevalier de l'Ordre national du Mérite,

Le préfet des Deux-Sèvres
Chevalier de la Légion d'Honneur,
Chevalier de l'Ordre national du Mérite,

VU le code de l'environnement (CE), et notamment ses articles L.181-14, R.181-45 et R.181-46 ;

VU l'arrêté du 10 novembre 2009 fixant les règles techniques auxquelles doivent satisfaire les installations de méthanisation soumises à autorisation en application du titre Ier du livre V du code de l'environnement ;

VU l'arrêté interpréfectoral n°18-DRCTAJ/1- 681 et n°A6012 du 27 novembre 2018 autorisant la SAS BIOPOMMERIA à exploiter une unité de méthanisation à SEVREMONT ;

VU la modification notable portée à la connaissance du préfet en date du 24 février 2021 par la SAS BIOPOMMERIA, dont le siège social est situé en ZAC des champs de Lescaze sur la commune de ROQUEFORT (47), complétée les 7 et 15 juillet 2021, pour un projet de modification des stockages déportés et du plan d'épandage des digestats de l'unité de méthanisation ainsi que la mise en place d'un séparateur de phase sur le site d'exploitation situé sur la ZI « Champ de la Croix » à SEVREMONT ;

VU le rapport du 29 juillet 2021 de l'inspection des installations classées ;

CONSIDÉRANT l'examen des caractéristiques du projet à connaissance eu égard aux critères définis à l'annexe III de la directive 2011/92/UE du 13 décembre 2011, qui ne conduit pas à conclure à la nécessité de soumettre le projet à évaluation environnementale notamment par rapport à la sensibilité environnementale des zones géographiques susceptibles d'être affectées et au cumul des incidences du projet avec celles d'autres projets d'installations, ouvrages ou travaux ;

CONSIDÉRANT que la nature et l'ampleur du projet de modification ne rendent pas nécessaires les consultations prévues par les articles R.181-18 et R.181-21 à R.181-32, ni la sollicitation de l'avis du conseil départemental de l'environnement et des risques sanitaires et technologiques ;

CONSIDÉRANT que le projet ne constitue pas une modification substantielle de l'autorisation environnementale au sens de l'article R.181-46 I du code de l'environnement ;

CONSIDÉRANT qu'il y a lieu d'adapter certaines prescriptions de l'arrêté préfectoral d'autorisation environnementale susvisé ;

CONSIDÉRANT que l'intéressé n'a pas d'observation à formuler sur le projet d'arrêté statuant sur sa demande ;

ARRETE

Chapitre 1. PORTÉE, CONDITIONS GÉNÉRALES

ARTICLE 1. IDENTIFICATION

La SAS BIOPOMMERIA dont le siège social est situé en ZAC des champs de Lescaze sur la commune de ROQUEFORT (47), qui est autorisée à exploiter sur le territoire de la commune de SEVREMONT, en ZI « Champ de la Croix », une unité de méthanisation, est tenue de respecter, dans le cadre des modifications des installations portées à la connaissance de Monsieur le Préfet, les dispositions des articles suivants.

ARTICLE 2. ARTICLES MODIFIÉS

Les dispositions des articles suivants sont modifiées par les dispositions suivantes :

Article 1.1.6

- Alinéa 4 : Est ajouté en fin de phrase, « et un séparateur de phase »
- Alinéa 8 : « cuve de digestat brut » est remplacé par « cuve de digestat »
- L'alinéa 11 est rédigé ainsi : « La présence de stockages déportés utilisés pour le stockage exclusif du digestat produit par l'unité de méthanisation SAS BIOPOMMERIA dont les localisations sont résumées en annexe n°3. » Le tableau est retiré
- Dernier alinéa : « ...des digestats bruts obtenus. » est remplacé par « ...des digestats obtenus. »

Article 5.2.1 Le titre est remplacé par « Stockage des digestats »

- Chaque mention comportant : « les digestats bruts » est remplacée par « les digestats »
- L'alinéa 6 est remplacé par : « Les ouvrages déportés de stockage de digestat sont listés en annexe 3 et représentent une capacité de stockage de 21 650 m³. »
- L'alinéa 7 est remplacé par : « La capacité de stockage en digestat est de 29650 m³ »

Article 5.3 Le titre est remplacé par « Épandage des digestats »

Article 5.3.1

- Alinéas 1, 2 et 5 : « digestats bruts » est remplacé par « digestats »

Article 5.3.2

- Alinéa 1 : « digestats bruts » est remplacé par « digestats »
- L'alinéa 3 est rédigé ainsi : « Les quantités épandues annuellement n'excèdent pas 306 t/an d'azote et 96 t/an de phosphore. »

Article 5.3.4

- Alinéa 2 : « digestats bruts » est remplacé par « digestats ».

Les annexes de l'arrêté d'autorisation du 27 novembre 2018 susvisé sont remplacées par les documents en annexe du présent arrêté.

Chapitre 2. MODALITÉS D'EXÉCUTION, VOIES DE RECOURS

ARTICLE 3. VOIES DE RECOURS

La présente décision est soumise à un contentieux de pleine juridiction.

Elle peut faire l'objet d'un recours par les tiers intéressés en raison des inconvénients ou des dangers que le fonctionnement de l'installation présente pour les intérêts mentionnés à l'article L.511-1 du code de l'environnement ;

Elle peut faire l'objet, par l'exploitant :

- d'un recours administratif (gracieux auprès de son auteur ou hiérarchique auprès du Ministre chargé de l'environnement (246 Boulevard Saint-Germain - 75007 Paris), dans un délai de deux mois à compter de sa notification. L'exercice d'un recours gracieux ou d'un recours hiérarchique suspend le délai du recours contentieux;
- d'un recours contentieux devant le Tribunal administratif de Nantes (6 allée de l'Ile-Gloriette 44041 Nantes Cedex), soit directement dans le délai de deux mois à compter de sa notification, soit suivant le rejet d'un recours gracieux ou hiérarchique, issu de la notification d'une décision expresse ou par la formation d'une décision implicite née d'un silence gardé deux mois par l'administration.

ARTICLE 4. PUBLICITE

En vue de l'information des tiers, une copie en sera adressée à Monsieur le Maire de la commune de SEVREMONT pour pouvoir y être consultée.

Un extrait de cet arrêté est affiché dans cette même mairie pendant une durée minimum d'un mois. Un procès-verbal de l'accomplissement de ces formalités est dressé par les soins du maire et envoyé à la préfecture – bureau de l'environnement – section des installations classées (ICPE).

La présente décision est publiée sur le site internet des préfectures de la Vendée et des Deux-Sèvres pendant une durée minimale de 4 mois.

ARTICLE 5. DIFFUSION

Une copie du présent arrêté est remise à l'exploitant. Ce document doit en permanence être en sa possession et pouvoir être présenté à toute réquisition.

L'extrait de cet arrêté est affiché en permanence de façon visible dans l'établissement par l'exploitant.

ARTICLE 6. EXECUTION

La secrétaire générale de la Préfecture de la Vendée, le secrétaire général de la préfecture des Deux-Sèvres, le directeur départemental de la protection des populations, les inspecteurs de l'environnement, le maire de SEVREMONT, sont chargés, chacun en ce qui le concerne, de l'exécution du présent arrêté.

Fait à La ROCHE-SUR-YON, le 24 décembre 2021

Le Préfet,

Pour le Préfet,
la secrétaire générale de la Préfecture
de la Vendée

Anne TAGAND

Fait à NIORT, le 21 DEC. 2021

Le Préfet, Pour le Préfet, et par délégation,
le Secrétaire Général,



Xavier MAROTEL

Arrêté N° 21-DRCTAJ/1- 699

Modifiant l'arrêté interpréfectoral n°18- DRCTAJ/1- 681 du 27 novembre 2018 autorisant la SAS BIOPOMMERIA à exploiter une unité de méthanisation sur le territoire de la commune de SEVREMONT

ANNEXES

- Annexes mises à jour

Annexe n° 1 : Plan de situation du site industriel

Annexe n° 2 : Liste des exploitations sous convention d'épandage du digestat

Annexe n° 3 : Liste des stockages déportés de digestat

Annexe n° 4 : Liste des parcelles dites de référence

Annexe n° 5 : Liste des déchets entrants dans l'unité de méthanisation

Annexe n° 6 : Relevés parcellaires des différents prêteurs de terres

ANNEXE 1

COPRETS
A.E.P. - TEL. - ELEC
LA POMMERIE-SUR-SEVRE
Section A
"Champ de la croix"
Tranchée Commune
A.E.P. - TEL. - ELEC



CONSTRUCTION BAO INC
1483, 15
COTE AU NANTOISE
COTE AU NANTOISE
TRAVAIL PROJET

AMBIANCE PLANTES
100% NATURELLE
100% DURABLE
100% SÉCURISÉE

POUR LE BAO
POUR LE BAO
POUR LE BAO

ESPACE VERT
ESPACE VERT

ZONE MÉRISAL
ZONE MÉRISAL

MARRAUDINGENIERIE MAITRE D'OUVRAGE BIO-POMMERIE Z.A.C. DES CHAMPS DE LESAIZE 47310 ROQUEFORT		OPERATION CREATION D'UNE UNITE DE METHANISATION BIOGAZ	
LIEU "Champ de la croix" RD 27 85700 La Pommerie-sur-Sevère MARRAUD ARCHITECTURE 4, rue Pierre Mendès France 85000 Fontenay-le-Comte TEL: 02 54 48 20 00 MAIL: pm@marraud-archi.fr		PERMIS DE CONSTRUIRE PC2 B	
DEMANDE DE PERMIS DE CONSTRUIRE MODIFICATIF Arrêté Interprétatif d'autorisation N°18-DRECTAJP-1801 et N° ARR012 du 27 novembre 2018 DESSINATEUR A MANUEL 24-09-2020 11000		PLAN DE MASSE DES CONSTRUCTIONS Réseaux PERMIS DE CONSTRUIRE MODIFICATIF	
APPROUVE PAR chef de projet		PLAN DE MASSE DES CONSTRUCTIONS Réseaux PERMIS DE CONSTRUIRE MODIFICATIF	

1	Cuve de réception	630 m³	DEPLACÉ
2	Cuve de mélange	1040 m³	DEPLACÉE
3	Conteneur pompes / échangeurs		DEPLACÉE
4	Cuve de pasteurisation	950 m³	MODIFIÉ
5	Digesteur	5000 m³	DEPLACÉS
6	Cuve de stockage digestat brut	5000 m³	EXTENSION DU BÂTIMENT
7	Stockage digestat et gaz	3000 m³	DEPLACÉE
8	Pesée		
9	Poste épuration		
10	Poste d'injection		
11	Conteneur électrique		
12	Passage biofilte		
13	Chaudière		
14	Stockage chaleur		
15	Bureaux		
16	Hall de Réception	120 m²	
17	Réserve incendie	420 m²	
18	Bassin rétention eaux pluviales		
19	Stockage matières premières		
20	Poste de traitement		
21	Stockage intrants (eau)	1 x 50 m³	
22	Poste de transformation		

Annexe 2**Liste des exploitations agricoles appartenant au plan d'épandage de BioPommeria**

	Nom de l'exploitation	Interlocuteur	Adresse	Code Postal	Commune
1	EARL LA SOURCE	PERIDY	La Buzenière	79140	Brétignolles
2	EARL OVIPALM	REVEREAU Freddy	La Boulaie	79140	Cirière
3	SCEA La Palombière	FUZEAU Mickael	La Morinière	79140	Le Pin
5	SCEA ARNOU	ARNOU alain	Longeville	79140	Montravers
6	DE LA ROCHE SAINT ANDRE	Pascal AUDOUIN	Le mère	79149	Le Breuil sous Argenton
7	EARL JOSELON STEPHANE	JOSELON Stéphane		79150	Genneton
8	AUDOUIN Gwenaëlle	Pascal AUDOUIN	Le mère	79150	Le Breuil sous Argenton
9	EARL AUDOUIN	Pascal AUDOUIN	Le mère	79150	Le Breuil sous Argenton
10	GAEC DES DEUX VILLAGES	Samuel Guignard	Les Ormeaux	79150	Moutiers sous argenton
11	EARL BOISSINOT	BOISSINOT	La Sarenière	79250	Nueil les Aubiers
12	EARL BROUSSEAU	BROUSSEAU	Souvigny	79250	Nueil les Aubiers
13	SCEA ROTUREAU	ROTUREAU Jean Baptise	Le Lineau	79250	Nueil les Aubiers
16	EARL LE COUT	MAROLLEAU	Le Coût	79300	BRESSUIRE
17	GAEC TOUCHEGOND	MORINIERE Norbert	La Haute Touchegond	79300	BRESSUIRE
18	Jean Luc GRAVELEAU	Jean Luc GRAVELEAU	13 rue de la fontaine	79300	BRESSUIRE
19	CHAMARD Dominique	CHAMARD Dominique	La Ralière	79310	SECONDIGNY
20	Sylvia VINCENT	VINCENT Sylvia	Villeneuve	79330	GEAY
21	BISLEAU LOUISETTE	BISLEAU Louissette et Pascal	La Ronde	79380	La Forêt sur Sèvre
22	EARL DU PETIT MOULIN	CAILLAUD	Le Petit Moulin	79700	La Petite Boissière
24	JOUTEAU Edouard	Edouard JOUTEAU	Les Grandes Eules	79700	Mauléon
25	Didier GABORIT	Didier GABORIT		79700	Saint Amand Sur Sevre
26	GIRARDEAU Pascal	GIRARDEAU Pascal	60 rue du gros chêne	79700	Saint Amand Sur Sevre
27	BONNEAU Nadia	BONNEAU Nadia	1 le Coudreau	79700	Saint Amand sur Sèvre
30	GABARD HUGUES	GABARD Hugues	10, allée du Puy Fleuri	79700	Saint Amand sur Sèvre
31	HULIN JAMES	HULIN James	L'Ouvrardière	79700	Saint Amand sur Sèvre
32	SCEA LES TERRES ROUGES	DRAPEAU	2, l'Avenau	79700	Saint Amand sur Sèvre
35	EARL LA GRILLIERE	PASQUIER Jean-Luc	La Grillère	85130	LA GAUBRETIERE
36	GAEC VALLONS DE LA BOULOGNE	MARTIN Dany	Le Grand Chatenay	85170	Saint Denis la Chevasse
40	EARL LES FORGES	ROTURIER	La Ralière	85700	La Pommeraie sur Sevre
41	EI BIRAUD François	BIRAUD François	La Nallière	85700	La Pommeraie sur Sevre
44	ARNOU Jacky	ARNOU Jacky	3 La Ballière	85700	Saint Mesmin
45	BERTHONNEAU Tanguy	BERTHONNEAU Tanguy	3 chemin des Champs	79290	VAL EN VIGNES
46	EARL Ferme Tiligolo	JOUTEAU Guillaume	La Gaudrière	79150	SAINT-MAURICE-ÉTUSSON
47	EARL La Barangerie	BROSSARD Philippe	7 la basse Barangerie	79700	Saint Amand sur Sèvre
48	GAEC Les Manchas	AVRIL Germain	30 Les Rivières-Moulin	79700	Mauléon
49	GAEC Lespois	GODET Stéphane	La Colle	79150	Argentonnay
50	GAEC Villeneuve	BELLEANNNE Samuel	Les Greniers	79150	SAINT-MAURICE-ÉTUSSON
51	PASQUIER Clément	PASQUIER Clément	4 rue des Chirons	79140	Brétignolles
52	SCEA PERRIDY	PERRIDY Céline	1 le bois du Breuil	79150	VOULMENTIN

Annexe 3 – Liste des stockages déportés de digestat

N°	Nom exploitation	Adresse	CP	Commune	Type	Capacité m ³	Parcelles
1	SAS BIOPOMMERIA (site François Péridy)	La Buzenière	79140	Bretignolles	Cuve couverte	5000	Z A2
5	SAS BIOPOMMERIA (site Earl la Grilliere)	La Rambaudière	85130	St Martin des Tilleuls	Poche souple	2000	C 399-400
9	Vincent Sylvia	Villeneuve	79330	Geay	Lagune géo. existante	750	B 664
10	SAS BIOPOMMERIA (site Earl Boissinot)	La Saranière	79250	Nueil les Aubiers	Lagune géo. existante	1500	K 193
14	SAS BIOPOMMERIA (site Gaec des Deux Villages)	Les Ormeaux	79150	Moutiers sous Argenton	Lagune géo. Couverte	5000	OB 319
15	SAS BIOPOMMERIA (site Earl Audouin)	Carrefour du Bois Pitar	79150	Genneton	Cuve couverte	5000	000 H 310
16	SCEA Perridy	Le bois du Breuil	79150	Voulmentin	Cuve béton enterrée existante	700	OD 527
17	SCEA Perridy	Le bois du Breuil	79150	Voulmentin	Cuve béton aérienne existante	300	OD 529
19	SAS BIOPOMMERIA (site Communauté Commune Delta Sèvre Argent)	Rue de Bellevue	79700	Mauléon	Cuve béton aérienne existante	1400	OD 0285
					TOTAL	21 650	

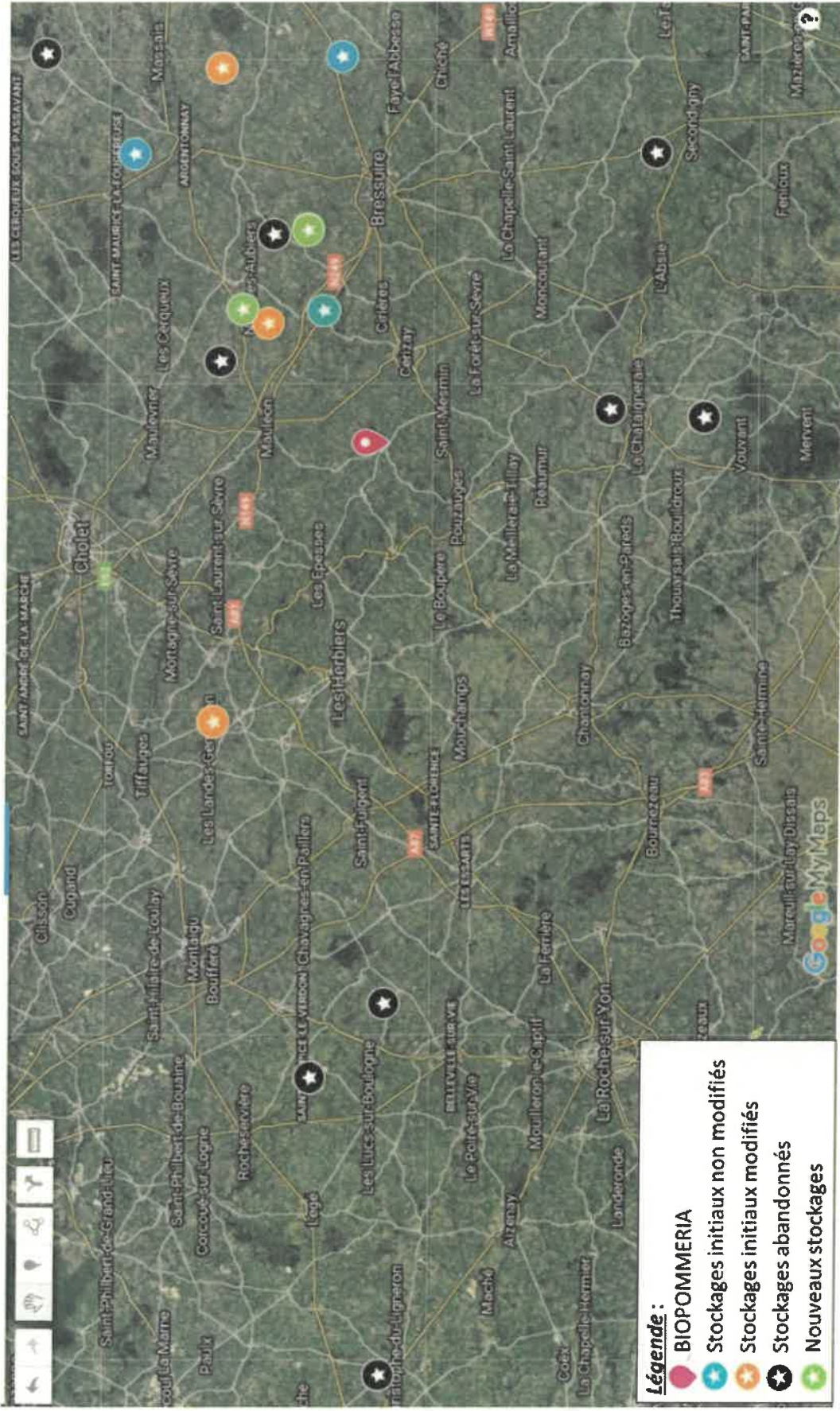

Annexe 4 - Liste des points de référence - Plan d'épandage BioPommeria

Point de référence	Commune	Exploitation
PE1 - AUG 01A	ARGENTONNAY	AUDOUIN GWENAËLLE
PE1 - AUG 02A	ARGENTONNAY	AUDOUIN GWENAËLLE
PE1 - BER 22*	GENNETON	BERTHONNEAU Tanguy
PE1 - BER 30*	VAL EN VIGNES	BERTHONNEAU Tanguy
PE1 - BER 31*	VAL EN VIGNES	BERTHONNEAU Tanguy
PE1 - BER 39*	VAL EN VIGNES	BERTHONNEAU Tanguy
PE1 - BIS 01D	LA FORET-SUR-SEVRE	BISLEAU LOUISETTE
PE1 - CHA 03B	SECONDIGNY	CHAMARD DOMINIQUE
PE1 - CHA 07	SECONDIGNY	CHAMARD DOMINIQUE
PE1 - CHA 10D	SECONDIGNY	CHAMARD DOMINIQUE
PE1 - ROC 08A	GENNETON	DE LA ROCHE SAINT-ANDRE AYMAR
PE1 - AUD 02	GENNETON	EARL AUDOUIN
PE1 - AUD 10	ARGENTONNAY	EARL AUDOUIN
PE1 - AUD 13A	ARGENTONNAY	EARL AUDOUIN
PE1 - AUD 16C	ARGENTONNAY	EARL AUDOUIN
PE1 - BOI 02D	NUEIL-LES-AUBIERS	EARL BOISSINOT
PE1 - BON 01	NUEIL-LES-AUBIERS	EARL BONNEAU
PE1 - BRO 03B	NUEIL-LES-AUBIERS	EARL BROUSSEAU
PE1 - PET 06	LA PETITE-BOISSIERE	EARL DU PETIT MOULIN
PE1 - JOS 11A	GENNETON	EARL JOSELON
PE1 - JOS 18	GENNETON	EARL JOSELON
PE1 - GRI 01D	LA GAUBRETIÈRE	EARL LA GRILLERE
PE1 - GRI 05A	LA GAUBRETIÈRE	EARL LA GRILLERE
PE1 - SOU 11C	BRETIGNOLLES	EARL LA SOURCE
PE1 - SOU 19	LE PIN	EARL LA SOURCE
PE1 - COT 07	BRESSUIRE	EARL LE COUT
PE1 - OVI 11A	CIRIERES	EARL OVIPALME
PE1 - ROT 01A	SÈVREMONT	EARL ROTURIER
PE1 - ROT 24D	SAINT-AMAND-SUR-SEVRE	EARL ROTURIER
PE1 - FUZ 10	LE PIN	FUZEAU MICKAEL
PE1 - FUZ 19	LE PIN	FUZEAU MICKAEL
PE1 - GAH 02D	SAINT-AMAND-SUR-SEVRE	GABARD HUGUES
PE1 - GAD 01C	SAINT-AMAND-SUR-SEVRE	GABORIT DIDIER
PE1 - GAD 07C	SAINT-AMAND-SUR-SEVRE	GABORIT DIDIER
PE1 - VIL 02D	ARGENTONNAY	GAEC DES 2 VILLAGES
PE1 - VIL 12C	ARGENTONNAY	GAEC DES 2 VILLAGES
PE1 - VIL 16A	ARGENTONNAY	GAEC DES 2 VILLAGES
PE1 - VIL 19	ARGENTONNAY	GAEC DES 2 VILLAGES
PE1 - VIL 33B	COULONGES-THOUARSAIS	GAEC DES 2 VILLAGES
PE1 - JOU 04	MAULEON	GAEC JOUTEAU
PE1 - JOU 05B	MAULEON	GAEC JOUTEAU
PE1 - JOU 17C	MAULEON	GAEC JOUTEAU
PE1 - JOU 22	MAULEON	GAEC JOUTEAU
PE1 - VAL 03	SAINT-DENIS-LA-CHEVASSE	GAEC LES VALLONS DE LA BOULOGNE
PE1 - VAL 18A	DOMPIERRE-SUR-YON	GAEC LES VALLONS DE LA BOULOGNE
PE1 - VAL 23A	SAINT-DENIS-LA-CHEVASSE	GAEC LES VALLONS DE LA BOULOGNE
PE1 - TOU 06F	BRESSUIRE	GAEC TOUCHEGOND
PE1 - TOU 12A	VOULMENTIN	GAEC TOUCHEGOND
PE1 - TOU 14A	VOULMENTIN	GAEC TOUCHEGOND
PE1 - GIR 01C	SAINT-AMAND-SUR-SEVRE	GIRARDEAU PASCAL
PE1 - GIR 03C	TREIZE-VENTS	GIRARDEAU PASCAL
PE1 - GRA 04A	SAINT-AUBIN-DU-PLAIN	GRAVELEAU JEAN-LUC
PE1 - GRA 12	BRESSUIRE	GRAVELEAU JEAN-LUC
PE1 - HID 01A	SÈVREMONT	HILLEREAU DAVID
PE1 - HID 05C	SÈVREMONT	HILLEREAU DAVID
PE1 - HUL 04A	SAINT-AMAND-SUR-SEVRE	HULIN JAMES
PE1 - ARN 12	MONTRAVERS	SCEA ARNOU
PE1 - TER 04	SAINT-AMAND-SUR-SEVRE	SCEA LES TERRES-ROUGES
PE1 - ROU 02A	NUEIL-LES-AUBIERS	SCEA ROTUREAU
PE1 - VIN 05I	GEAY	VINCENT THIERRY
ARJ 01	SAINT-MESMIN	ARNOU Jacky

Point de référence	Commune	Exploitation
BRO12	COMBRAND	EARL BROUSSEAU
JOG 12	ARGENTONNAY	EARL Ferme de Tiligolo
JOG 17	GENNETON	EARL Ferme de Tiligolo
JOG 48	VAL EN VIGNES	EARL Ferme de Tiligolo
BRP 03	SAINT-AMAND-SUR-SEVRE	EARL La Barangerie
AVR03	MAULEON	GAEC Les Manchass
AVR23	MAULEON	GAEC Les Manchass
LES01	ARGENTONNAY	GAEC Lespois
LES06	ARGENTONNAY	GAEC Lespois
LES22	VAL EN VIGNES	GAEC Lespois
LES31	VAL EN VIGNES	GAEC Lespois
LES35	VAL EN VIGNES	GAEC Lespois
LES44	VAL EN VIGNES	GAEC Lespois
LES47	GENNETON	GAEC Lespois
LES59	VAL EN VIGNES	GAEC Lespois
LES65	ARGENTONNAY	GAEC Lespois
LES65	ARGENTONNAY	GAEC Lespois
LES66	ARGENTONNAY	GAEC Lespois
LES67	GENNETON	GAEC Lespois
LES80	ARGENTONNAY	GAEC Lespois
BEL 07	ARGENTONNAY	GAEC Villeneuve
BEL 27	GENNETON	GAEC Villeneuve
GIR17	SÈVREMONT	GIRARDEAU PASCAL
PAS02A	BRETIGNOLLES	PASQUIER Clément
PAS08	BRESSUIRE	PASQUIER Clément
PAS12	CIRIERES	PASQUIER Clément
TOTAL	87	

* Les points de références de l'exploitation BERTHONNEAU Tanguy correspondent aux points de référence du GAEC Alpinæ dans le PE initial, cette exploitation ayant été reprise par T. BERTHONNEAU

Situé sur la parcelle	Coordonnées WGS84 'X	Coordonnées WGS84 'Y
AUG 01A	-0,469616628532234	47,0090553624467
AUG 02A	-0,466383247614186	47,0122527045019
BER 22	-0,450942818994593	47,0521127380869
BER 30	-0,398154910663345	47,0498826106388
BER 31	-0,394694075597819	47,0552611680948
BER 39	-0,358374574748775	47,0860233940534
BIS 01D	-0,626188925290601	46,7370964348315
CHA 03B	-0,44836048626767	46,6410481000292
CHA 07	-0,434039146968222	46,6272921048673
CHA 10D	-0,481304893771968	46,6188892002911
ROC 08A	-0,453384301397595	47,0240786993909
AUD 02	-0,44067711684973	47,0167981683452
AUD 10	-0,460633619546912	47,0197791011443
AUD 13A	-0,456428060144462	47,0146061132818
AUD 16C	-0,403658770600904	46,9914375919367
BOI 02D	-0,630911474255431	46,92439811908
BON 01	-0,637617325857156	46,9304055971017
BRO 03B	-0,585626509366021	46,9017342851355
PET 06	-0,754393734288423	46,890080229549
JOS 11A	-0,44445117940987	47,0307170858207
JOS 18	-0,444177501187148	47,0483163777486
GRI 01D	-1,01762069116896	46,9194886205182
GRI 05A	-1,06863085173419	46,9645511080066
SOU 11C	-0,62068017907355	46,8775093896521
SOU 19	-0,63244351842164	46,8829792519449
COT 07	-0,556076589616923	46,8644994214067
OVI 11A	-0,646785218991163	46,8441647673149
ROT 01A	-0,809352455532928	46,8183505633952
ROT 24D	-0,814283624184625	46,8872546173441
FUZ 10	-0,667054634110874	46,8856672274884
FUZ 19	-0,65961056597091	46,8455870809547
GAH 02D	-0,750835516521216	46,8738450612809
GAD 01C	-0,80062386395047	46,8893290751597
GAD 07C	-0,799253165132182	46,8802970928354
VIL 02D	-0,355061829043968	46,9564817219809
VIL 12C	-0,365265318521489	46,9664665798085
VIL 16A	-0,371176195933441	46,9723767633642
VIL 19	-0,388296361217119	46,9663686815853
VIL 33B	-0,319168218463167	46,9384436287234
JOU 04	-0,735698638785907	46,9443651677361
JOU 05B	-0,709072880277136	46,9514537196891
JOU 17C	-0,678693880834614	46,9599716898624
JOU 22	0,635609379988624	46,9894479114434
VAL 03	-1,36782237936935	46,8334488481846
VAL 18A	-1,33242529461043	46,7889707692325
VAL 23A	-1,382229018808	46,8281571575663
TOU 06F	-0,496792647455742	46,8814666673266
TOU 12A	-0,549505469281034	46,8999514763365
TOU 14A	-0,542996726153479	46,9007558216167
GIR 01C	-0,817789800287311	46,9112243122441
GIR 03C	-0,823346832078766	46,906659007783
GRA 04A	-0,466749791422834	46,829229041218
GRA 12	-0,551855428443122	46,8862786793589
HID 01A	-0,780792417716725	46,8215561292408
HID 05C	-0,774753086715285	46,8257208459727
HUL 04A	-0,770154209010165	46,8558706623259
ARN 12	-0,74720607345557	46,8425047284946
TER 04	-0,764818456102433	46,8794728081104
ROU 02A	-0,611999818440004	46,9402427708545
VIN 05I	-0,343568347141006	46,8717722378009
ARJ 01	-0,747475171917062	46,7930860248563

Situé sur la parcelle	Coordonnées WGS84 'X	Coordonnées WGS84 'Y
BRO 12	-0,699851847572486	46,842397234219
JOG 12	-0,430995948737971	46,9870385144564
JOG 17	-0,441046854546678	47,0399947379771
JOG 48	-0,357207938307772	47,0091278945216
BRP 03	-0,766462110955302	46,8741765396439
AVR 03	-0,77595383328726	46,9529290201124
AVR 23	-0,807440865677085	46,9517042069505
LES 01	-0,454739126568087	47,0016786909202
LES 06	-0,403694923938548	46,9781226398988
LES 22	-0,3549912092436	47,0712296125886
LES 31	-0,35377708639819	47,0936201808104
LES 35	-0,372477075308468	47,0673741585463
LES 44	-0,388365011911536	47,0613557655504
LES 47	-0,408932586613058	47,053559454989
LES 59	-0,337403147549993	47,0751564908883
LES 65	-0,42769685221682	47,0035169486924
LES 65	-0,416000498235411	47,0057682264063
LES 66	-0,404644629224664	47,0005496940392
LES 67	-0,420278557266278	47,0201619117023
LES 80	-0,434400891747115	47,0012545088284
BEL 07	-0,481506251015856	47,0186653732357
BEL 27	-0,438150572173371	47,067570411398
GIR 17	-0,812085429482314	46,8284846674371
PAS 02A	-0,58857913168963	46,8832081344625
PAS 08	-0,569071587299198	46,869982397286
PAS 12	-0,62427667511003	46,8275264547317

BER 22 = ilot 26 (ref F 185)
BER 30 = ilot 36 (ref H 409)
BER 31 = ilot 37 (ref H 362)
BER 39 = ilot 49 (réfA 423)

ANNEXE 5

Code Déchet⁽¹⁾	Déchet
2 Déchets provenant de l'agriculture, de l'horticulture, de l'aquaculture, de la sylviculture, de la chasse et de la pêche ainsi que de la préparation et de la transformation des aliments	
02 01 déchets provenant de l'agriculture, de l'horticulture, de l'aquaculture, de la sylviculture, de la chasse et de la pêche	
02 01 01	boues provenant du lavage et du nettoyage
02 01 02	déchets de tissus animaux
02 01 03	déchets de tissus végétaux
02 01 06	fèces, urine et fumier (y compris paille souillée), effluents, collectés séparément et traités hors site
02 02 déchets provenant de la préparation et de la transformation de la viande, des poissons et autres aliments d'origine animale	
02 02 01	boues provenant du lavage et du nettoyage
02 02 02	déchets de tissus animaux
02 02 03	matières impropres à la consommation ou à la transformation
02 02 04	boues provenant du traitement in situ des effluents
02 03 Déchets provenant de la préparation et de la transformation des fruits, des légumes, des céréales, des huiles alimentaires, du cacao, du café, du thé et du tabac, de la production de conserves, de la production de levures et d'extraits de levures, de la préparation et de la fermentation de mélasses	
02 03 01	boues provenant du lavage, du nettoyage, de l'épluchage, de la centrifugation et de la séparation
02 03 02	déchets d'agents de conservation
02 03 04	matières impropres à la consommation ou à la transformation
02 03 05	boues provenant du traitement in situ des effluents
02 04 déchets de la transformation du sucre	
02 04 03	boues provenant du traitement in situ des effluents
02 05 déchets provenant de l'industrie des produits laitiers	
02 05 01	matières impropres à la consommation ou à la transformation
02 05 02	boues provenant du traitement in situ des effluents
02 06 déchets de boulangerie, pâtisserie, confiserie	
02 06 01	matières impropres à la consommation ou à la transformation
02 06 02	déchets d'agents de conservation
02 06 03	boues provenant du traitement in situ des effluents
02 07 déchets provenant de la production de boissons alcooliques et non alcooliques (sauf café, thé et cacao)	
02 07 01	déchets provenant du lavage, du nettoyage et de la réduction mécanique des matières premières
02 07 02	déchets de la distillation de l'alcool
02 07 04	matières impropres à la consommation ou à la transformation
02 07 05	boues provenant du traitement in situ des effluents

*Annexe 5 - Liste des déchets admissibles***4 Déchets provenant des industries du cuir, de la fourrure et du textile****04 01 déchets provenant de l'industrie du cuir et de la fourrure****04 01 01** déchets d'écharnage et refentes**04 01 02** résidus de pelanage

04 01 05	liqueur de tannage sans chrome
04 01 07	boues, notamment provenant du traitement in situ des effluents, sans chrome
7 – Déchets des procédés de la chimie organique	
07 05 déchets provenant de la FFDU des produits pharmaceutiques	
07 05 14	déchets solides autres que ceux visés à la rubrique 07 05 13-

20 Déchets municipaux (déchets ménagers et déchets assimilés provenant des commerces des industries et des administrations) y compris les fractions collectées séparément	
20 01 fractions collectées séparément (sauf section 15 01)	
20 01 08	déchets de cuisine et de cantine biodégradables
20 01 25	huiles et matières grasses alimentaires
20 02 déchets de jardins et de parcs (y compris les déchets de cimetière)	
20 02 01	déchets biodégradables
20 03 autres déchets municipaux	
20 03 02	déchets de marchés

⁽¹⁾ Suivant nomenclature déchets du Décret du 18 avril 2002. (Art. R 541-8 du Code de l'Environnement)

ANNEXE 6 Parcelles du Plan d'Épandage BioPommeria

Exploitation	Parcelle	Commune	Aptitudes			Surf. tot.	SPE
			Surface Apt. 2	Surface Apt. 1	Surface Apt. 0		
AUDOUIN GWENAËLLE	AUG 01A	ARGENTONNAY		3,97	1,01	4,98	3,97
AUDOUIN GWENAËLLE	AUG 01B	ARGENTONNAY		5,33	0,11	5,45	5,33
AUDOUIN GWENAËLLE	AUG 02A	ARGENTONNAY		6,09	0,12	6,21	6,09
AUDOUIN GWENAËLLE	AUG 02B	ARGENTONNAY		0,9	0,06	0,97	0,9
AUDOUIN GWENAËLLE	AUG 02C	ARGENTONNAY		3,96		3,96	3,96
AUDOUIN GWENAËLLE	AUG 02D	ARGENTONNAY		5,39		5,39	5,39
AUDOUIN GWENAËLLE	AUG 02E	ARGENTONNAY		7,51		7,51	7,51
AUDOUIN GWENAËLLE	AUG 02F	ARGENTONNAY		4,87	0,51	5,37	4,87
AUDOUIN GWENAËLLE	AUG 02F	ARGENTONNAY		4,91		4,91	4,91
AUDOUIN GWENAËLLE	AUG 02G	ARGENTONNAY		2,74		2,74	2,74
AUDOUIN GWENAËLLE	AUG 03A	ARGENTONNAY		2,3		2,3	2,3
AUDOUIN GWENAËLLE	AUG 03B	ARGENTONNAY		3,83	1,3	5,13	3,83
AUDOUIN GWENAËLLE	AUG 03C	ARGENTONNAY		2,34	0,93	3,27	2,34
AUDOUIN GWENAËLLE	AUG 04A	ARGENTONNAY		5,21	0,12	5,33	5,21
AUDOUIN GWENAËLLE	AUG 04B	ARGENTONNAY		9,54	0,15	9,69	9,54
AUDOUIN GWENAËLLE	AUG 04C	ARGENTONNAY		1,53	1,07	2,59	1,53
AUDOUIN GWENAËLLE	AUG 04D	ARGENTONNAY		5,73		5,73	5,73
EARL AUDOUIN	AUD 10	ARGENTONNAY		4,07		4,07	4,07
EARL AUDOUIN	AUD 11A	ARGENTONNAY		6,18		6,18	6,18
EARL AUDOUIN	AUD 11B	ARGENTONNAY		4,48		4,48	4,48
EARL AUDOUIN	AUD 11C	ARGENTONNAY		6,23		6,23	6,23
EARL AUDOUIN	AUD 11D	ARGENTONNAY		6,43		6,43	6,43
EARL AUDOUIN	AUD 11E	ARGENTONNAY		3,28		3,28	3,28
EARL AUDOUIN	AUD 11F	ARGENTONNAY		3,11		3,11	3,11
EARL AUDOUIN	AUD 11G	ARGENTONNAY		7,55		7,55	7,55
EARL AUDOUIN	AUD 12A	ARGENTONNAY		5,5		5,5	5,5
EARL AUDOUIN	AUD 12B	ARGENTONNAY		4,58		4,58	4,58
EARL AUDOUIN	AUD 13A	ARGENTONNAY		3,7	0,6	4,3	3,7
EARL AUDOUIN	AUD 13B	ARGENTONNAY			0,46	0,46	0
EARL AUDOUIN	AUD 13C	ARGENTONNAY		1,06	0,61	1,67	1,06
EARL AUDOUIN	AUD 13D	ARGENTONNAY		5,8		5,8	5,8
EARL AUDOUIN	AUD 13E	ARGENTONNAY		4,91		4,91	4,91
EARL AUDOUIN	AUD 13F	ARGENTONNAY		9,55		9,55	9,55
EARL AUDOUIN	AUD 13G	ARGENTONNAY		9,44		9,44	9,44
EARL AUDOUIN	AUD 14A	ARGENTONNAY		1,92		1,92	1,92
EARL AUDOUIN	AUD 14B	ARGENTONNAY		0,57	0,39	0,95	0,57
EARL AUDOUIN	AUD 14C	ARGENTONNAY		1,55	0,24	1,79	1,55
EARL AUDOUIN	AUD 14D	ARGENTONNAY		1,65	0,03	1,68	1,65
EARL AUDOUIN	AUD 14E	ARGENTONNAY		2,97	0,05	3,02	2,97
EARL AUDOUIN	AUD 15A	ARGENTONNAY		4,5		4,5	4,5
EARL AUDOUIN	AUD 15B	ARGENTONNAY		3,28		3,28	3,28
EARL AUDOUIN	AUD 15C	ARGENTONNAY		1,65		1,65	1,65
EARL AUDOUIN	AUD 15D	ARGENTONNAY		0,91		0,91	0,91
EARL AUDOUIN	AUD 15E	ARGENTONNAY		1,26	0,49	1,75	1,26
EARL AUDOUIN	AUD 15F	ARGENTONNAY		1,04	0,18	1,22	1,04
EARL AUDOUIN	AUD 16A	ARGENTONNAY		2,16	0,04	2,19	2,16
EARL AUDOUIN	AUD 16B	ARGENTONNAY		1,17	0,2	1,37	1,17
EARL AUDOUIN	AUD 16C	ARGENTONNAY		2,53	0,3	2,83	2,53
EARL AUDOUIN	AUD 16D	ARGENTONNAY		3,72	0,1	3,82	3,72
EARL AUDOUIN	AUD 17A	ARGENTONNAY		2,76		2,76	2,76
EARL AUDOUIN	AUD 17B	ARGENTONNAY		1,17	0,47	1,64	1,17
EARL AUDOUIN	AUD 17C	ARGENTONNAY		0,87	1,1	1,97	0,87
EARL AUDOUIN	AUD 17D	ARGENTONNAY		1,29		1,29	1,29
EARL AUDOUIN	AUD 17E	ARGENTONNAY		0,61	0,36	0,97	0,61
EARL AUDOUIN	AUD 17F	ARGENTONNAY			10,27	10,27	0
GAEC DES 2 VILLAGES	VIL 01	ARGENTONNAY	4,27			4,27	4,27
GAEC DES 2 VILLAGES	VIL 02A	ARGENTONNAY		7,83	0,04	7,88	7,83
GAEC DES 2 VILLAGES	VIL 02B	ARGENTONNAY		2,24	0,13	2,37	2,24
GAEC DES 2 VILLAGES	VIL 02C	ARGENTONNAY		5,63	2,55	8,18	5,63
GAEC DES 2 VILLAGES	VIL 02D	ARGENTONNAY		5,04	1,49	6,53	5,04
GAEC DES 2 VILLAGES	VIL 02E	ARGENTONNAY		5,58	1,06	6,64	5,58
GAEC DES 2 VILLAGES	VIL 02F	ARGENTONNAY		3,17	1,25	4,42	3,17
GAEC DES 2 VILLAGES	VIL 02G	ARGENTONNAY		0,09	0,38	0,46	0,09
GAEC DES 2 VILLAGES	VIL 03	ARGENTONNAY	3,92		0,01	3,93	3,92
GAEC DES 2 VILLAGES	VIL 04A	ARGENTONNAY		1,51	0,28	1,79	1,51
GAEC DES 2 VILLAGES	VIL 04B	ARGENTONNAY		0,28	1,43	1,71	0,28
GAEC DES 2 VILLAGES	VIL 04C	ARGENTONNAY		2,11	0,42	2,53	2,11
GAEC DES 2 VILLAGES	VIL 04D	ARGENTONNAY		0,44	0,11	0,55	0,44
GAEC DES 2 VILLAGES	VIL 05	ARGENTONNAY		0,79	0,77	1,56	0,79
GAEC DES 2 VILLAGES	VIL 06A	ARGENTONNAY		5,55		5,55	5,55
GAEC DES 2 VILLAGES	VIL 06B	ARGENTONNAY		5,3	0,55	5,85	5,3
GAEC DES 2 VILLAGES	VIL 06C	ARGENTONNAY		1,2	0,18	1,38	1,2
GAEC DES 2 VILLAGES	VIL 06D	ARGENTONNAY		1,11	0,79	1,91	1,11
GAEC DES 2 VILLAGES	VIL 06E	ARGENTONNAY		2,59	0,64	3,23	2,59
GAEC DES 2 VILLAGES	VIL 06F	ARGENTONNAY		7,31	0,1	7,41	7,31
GAEC DES 2 VILLAGES	VIL 06G	ARGENTONNAY		2,34		2,34	2,34
GAEC DES 2 VILLAGES	VIL 07A	ARGENTONNAY		4,21		4,21	4,21
GAEC DES 2 VILLAGES	VIL 07B	ARGENTONNAY		3,19		3,19	3,19
GAEC DES 2 VILLAGES	VIL 07C	ARGENTONNAY		3,69		3,69	3,69
GAEC DES 2 VILLAGES	VIL 08	ARGENTONNAY		0,64		0,64	0,64
GAEC DES 2 VILLAGES	VIL 09	ARGENTONNAY		4,2	0,03	4,23	4,2
GAEC DES 2 VILLAGES	VIL 10	ARGENTONNAY		0,99	0,79	1,78	0,99
GAEC DES 2 VILLAGES	VIL 11A	ARGENTONNAY		2,39	1,8	4,18	2,39
GAEC DES 2 VILLAGES	VIL 11B	ARGENTONNAY		5,76		5,76	5,76
GAEC DES 2 VILLAGES	VIL 11C	ARGENTONNAY		3,57	0,47	4,04	3,57
GAEC DES 2 VILLAGES	VIL 11D	ARGENTONNAY		1,63	0,2	1,84	1,63
GAEC DES 2 VILLAGES	VIL 11E	ARGENTONNAY		2,01		2,01	2,01
GAEC DES 2 VILLAGES	VIL 11F	ARGENTONNAY		2,27		2,27	2,27
GAEC DES 2 VILLAGES	VIL 11G	ARGENTONNAY		2,96		2,96	2,96
GAEC DES 2 VILLAGES	VIL 12A	ARGENTONNAY		1,37	0,68	2,05	1,37
GAEC DES 2 VILLAGES	VIL 12B	ARGENTONNAY		3,68	0,19	3,88	3,68
GAEC DES 2 VILLAGES	VIL 12C	ARGENTONNAY		8,06		8,06	8,06
GAEC DES 2 VILLAGES	VIL 13A	ARGENTONNAY		1,56	0,33	1,89	1,56
GAEC DES 2 VILLAGES	VIL 13B	ARGENTONNAY		3,25		3,25	3,25
GAEC DES 2 VILLAGES	VIL 13C	ARGENTONNAY		1,51	0,63	2,13	1,51
GAEC DES 2 VILLAGES	VIL 14	ARGENTONNAY		3,57		3,57	3,57
GAEC DES 2 VILLAGES	VIL 15	ARGENTONNAY		2,5		2,5	2,5

Exploitation	Parcelle	Commune	Aptitudes			Surf. tot.	SPE
			Surface Apt. 2	Surface Apt. 1	Surface Apt. 0		
GAEC DES 2 VILLAGES	VIL 16A	ARGENTONNAY		7,97		7,97	7,97
GAEC DES 2 VILLAGES	VIL 16B	ARGENTONNAY		2,36		2,36	2,36
GAEC DES 2 VILLAGES	VIL 16C	ARGENTONNAY		2,27		2,27	2,27
GAEC DES 2 VILLAGES	VIL 16D	ARGENTONNAY		1,27	0,08	1,35	1,27
GAEC DES 2 VILLAGES	VIL 17	ARGENTONNAY		2,9		2,9	2,9
GAEC DES 2 VILLAGES	VIL 18A	ARGENTONNAY		1,25	0,16	1,41	1,25
GAEC DES 2 VILLAGES	VIL 18B	ARGENTONNAY		1,93		1,93	1,93
GAEC DES 2 VILLAGES	VIL 18C	ARGENTONNAY		0,56		0,56	0,56
GAEC DES 2 VILLAGES	VIL 19	ARGENTONNAY		6,24		6,24	6,24
GAEC DES 2 VILLAGES	VIL 20	ARGENTONNAY		1,12		1,12	1,12
GAEC DES 2 VILLAGES	VIL 22	ARGENTONNAY		3,78	0,79	4,57	3,78
GAEC DES 2 VILLAGES	VIL 23	ARGENTONNAY		4,43	0,97	5,4	4,43
GAEC DES 2 VILLAGES	VIL 24A	ARGENTONNAY		0,77	0,47	1,23	0,77
GAEC DES 2 VILLAGES	VIL 24B	ARGENTONNAY		1,21	0,26	1,47	1,21
GAEC DES 2 VILLAGES	VIL 24C	ARGENTONNAY		2,87		2,87	2,87
GAEC DES 2 VILLAGES	VIL 25	ARGENTONNAY			1,94	1,94	0
GAEC DES 2 VILLAGES	VIL 26A	ARGENTONNAY		0,12	0,47	0,6	0,12
GAEC DES 2 VILLAGES	VIL 26B	ARGENTONNAY		2,09		2,09	2,09
GAEC DES 2 VILLAGES	VIL 26C	ARGENTONNAY		1,1	0,04	1,14	1,1
GAEC DES 2 VILLAGES	VIL 26D	ARGENTONNAY		1,13		1,13	1,13
GAEC DES 2 VILLAGES	VIL 35	ARGENTONNAY		6,45	0,34	6,79	6,45
GAEC DES 2 VILLAGES	VIL 36	ARGENTONNAY		0,55	0,16	0,71	0,55
GAEC DES 2 VILLAGES	VIL 37	ARGENTONNAY		0,88	0,793	1,67	0,88
GAEC Lespois	LES 01	ARGENTONNAY	11,88		0,05	11,94	11,88
GAEC Lespois	LES 05	ARGENTONNAY	1,28		0	1,28	1,28
GAEC Lespois	LES 06	ARGENTONNAY	20,54		1,12	21,66	20,54
GAEC Lespois	LES 58	ARGENTONNAY	0,93		0	0,93	0,93
GAEC Lespois	LES 65A	ARGENTONNAY	45,34		1,4	46,74	45,34
GAEC Lespois	LES 65B	ARGENTONNAY	45,34		1,4	46,74	45,34
GAEC Lespois	LES 66	ARGENTONNAY	18,83		0,58	19,41	18,83
GAEC Lespois	LES 68	ARGENTONNAY	2,96		0	2,96	2,96
GAEC Lespois	LES 69	ARGENTONNAY	2,3		0	2,3	2,3
GAEC Lespois	LES 70	ARGENTONNAY	8,51		0	8,52	8,51
GAEC Lespois	LES 71	ARGENTONNAY			0,72	0,72	0
GAEC Lespois	LES 74	ARGENTONNAY	57,19		2,58	59,76	57,19
GAEC Lespois	LES 75	ARGENTONNAY	7,66		1,7	9,36	7,66
GAEC Lespois	LES 79	ARGENTONNAY	0,2		0,12	0,32	0,2
GAEC Lespois	LES 80	ARGENTONNAY	1,53		0,16	1,69	1,53
EARL Ferme Tilligolo	JOG 05	ARGENTONNAY			0,89	0,89	0
EARL Ferme Tilligolo	JOG 07	ARGENTONNAY	5,22		0,52	5,74	5,22
EARL Ferme Tilligolo	JOG 09	ARGENTONNAY	1,88		1,11	2,98	1,88
EARL Ferme Tilligolo	JOG 10	ARGENTONNAY	1,39		0	1,39	1,39
EARL Ferme Tilligolo	JOG 11	ARGENTONNAY	4,87		1,14	6	4,87
EARL Ferme Tilligolo	JOG 12	ARGENTONNAY	5,7		0,42	6,12	5,7
EARL Ferme Tilligolo	JOG 13	ARGENTONNAY			1,64	1,64	0
EARL Ferme Tilligolo	JOG 14	ARGENTONNAY	4,36		0	4,36	4,36
EARL Ferme Tilligolo	JOG 15	ARGENTONNAY	1,04		0	1,04	1,04
GAEC Villeneuve	BEL 07	ARGENTONNAY	9,06		2,08	11,14	9,06
		Total ARGENTONNAY	266,2	375,97	62,673	704,82	642,17
GAEC VALLONS DE LA BOULOGNE	VAL 10	BELLEVIGNY	0,86	0	0,49	1,36	0,86
		Total BELLEVIGNY	0,86	0	0,49	1,36	0,86
EARL COUT	COL 05	BRESSUIRE	3,04	0	0	3,04	3,04
EARL COUT	COL 06	BRESSUIRE		0	1,05	1,05	0
EARL COUT	COT 01	BRESSUIRE	2,52	0	4,11	6,63	2,52
EARL COUT	COT 02A	BRESSUIRE	1,37	0	0,31	1,68	1,37
EARL COUT	COT 02B	BRESSUIRE	0,98	0	0	0,98	0,98
EARL COUT	COT 02C	BRESSUIRE	1,54	0	0	1,54	1,54
EARL COUT	COT 02D	BRESSUIRE	0,73	0	0,02	0,75	0,73
EARL COUT	COT 02E	BRESSUIRE	0,98	0	0	0,98	0,98
EARL COUT	COT 02F	BRESSUIRE	3,02	0	0,01	3,06	3,02
EARL COUT	COT 03	BRESSUIRE	2,24	0	3,52	5,76	2,24
EARL COUT	COT 05	BRESSUIRE	5,39	0	3,47	8,86	5,39
EARL COUT	COT 07	BRESSUIRE	5,98	0	0,87	6,84	5,98
EARL COUT	COT 10A	BRESSUIRE	3,06	0	0	3,07	3,06
EARL COUT	COT 10B	BRESSUIRE	1,82	0	0	1,82	1,82
EARL COUT	COT 10C	BRESSUIRE	3,07	0	0	3,07	3,07
EARL COUT	COT 10D	BRESSUIRE	3,46	0	0,05	3,51	3,46
EARL COUT	COT 10E	BRESSUIRE	3,67	0	0,66	4,32	3,67
EARL COUT	COT 10F	BRESSUIRE	1,94	0	0	1,94	1,94
GAEC TOUCHEGOND	TOU 01	BRESSUIRE	4,1	0	1,02	5,11	4,1
GAEC TOUCHEGOND	TOU 02	BRESSUIRE	2,87	0	0,66	3,53	2,87
GAEC TOUCHEGOND	TOU 04	BRESSUIRE	0,63	0	0	0,63	0,63
GAEC TOUCHEGOND	TOU 05	BRESSUIRE	3,39	0	0	3,39	3,39
GAEC TOUCHEGOND	TOU 06A	BRESSUIRE	5,54	0	0,12	5,67	5,54
GAEC TOUCHEGOND	TOU 06B	BRESSUIRE	1,52	0	0	1,52	1,52
GAEC TOUCHEGOND	TOU 06C	BRESSUIRE	2,84	0	0	2,84	2,84
GAEC TOUCHEGOND	TOU 06D	BRESSUIRE	6,77	0	0	6,77	6,77
GAEC TOUCHEGOND	TOU 06E	BRESSUIRE	1,84	0	0,19	2,03	1,84
GAEC TOUCHEGOND	TOU 06F	BRESSUIRE	3,2	0	0	3,2	3,2
GAEC TOUCHEGOND	TOU 06G	BRESSUIRE	0	0	6,04	6,04	0
GAEC TOUCHEGOND	TOU 06H	BRESSUIRE	0,94	0	0	0,94	0,94
GAEC TOUCHEGOND	TOU 06I	BRESSUIRE	0,93	0	0	0,93	0,93
GAEC TOUCHEGOND	TOU 06J	BRESSUIRE	1,82	0	0	1,82	1,82
GAEC TOUCHEGOND	TOU 06K	BRESSUIRE	10,35	0	0	10,35	10,35
GAEC TOUCHEGOND	TOU 06L	BRESSUIRE	1,53	0	0	1,53	1,53
GAEC TOUCHEGOND	TOU 07	BRESSUIRE	4,88	0	1	5,87	4,88
GAEC TOUCHEGOND	TOU 08A	BRESSUIRE	4,21	0	0	4,21	4,21
GAEC TOUCHEGOND	TOU 08B	BRESSUIRE	0	0	4,21	4,21	0
GAEC TOUCHEGOND	TOU 08C	BRESSUIRE	3,06	0	1,63	4,68	3,06
GAEC TOUCHEGOND	TOU 09A	BRESSUIRE		0,39	0,18	0,57	0,39
GAEC TOUCHEGOND	TOU 09B	BRESSUIRE	1,36	0	0	1,36	1,36
GAEC TOUCHEGOND	TOU 10A	BRESSUIRE	1,22	0	0,44	1,66	1,22
GAEC TOUCHEGOND	TOU 10B	BRESSUIRE	2,93	0	0,69	3,62	2,93
GAEC TOUCHEGOND	TOU 11	BRESSUIRE	2,34	0	1,59	3,93	2,34
GAEC TOUCHEGOND	TOU 200	BRESSUIRE	11,16	0	1,74	12,9	11,16
GRAVELEAU JEAN-LUC	GRA 10C	BRESSUIRE	7	0	0,64	7,64	7
GRAVELEAU JEAN-LUC	GRA 10D	BRESSUIRE	4,62	0	0	4,62	4,62
GRAVELEAU JEAN-LUC	GRA 10E	BRESSUIRE	6,5	0	0	6,5	6,5
GRAVELEAU JEAN-LUC	GRA 10F	BRESSUIRE	2,73	0	0	2,73	2,73
GRAVELEAU JEAN-LUC	GRA 12	BRESSUIRE	5,84	0	0	5,84	5,84
GRAVELEAU JEAN-LUC	GRA 13	BRESSUIRE	2,08	0	1,94	4,02	2,08
PASQUIER Clément	PAS 08	BRESSUIRE	15,51		1,53	17,03	15,51

Exploitation	Parcelle	Commune	Aptitudes			Surf. tot.	SPE
			Surface Apt. 2	Surface Apt. 1	Surface Apt. 0		
PASQUIER Clément	PAS 09A	BRESSUIRE	2,63		0,28	2,9	2,63
PASQUIER Clément	PAS 09B	BRESSUIRE	1,93		0	1,93	1,93
PASQUIER Clément	PAS 10	BRESSUIRE	8,18		0	8,18	8,18
		Total BRESSUIRE	181,26	0,39	37,97	219,6	181,65
EARL SOURCE	SOU 11A	BRETIGNOLLES	0,09	0	0,47	0,56	0,09
EARL SOURCE	SOU 11B	BRETIGNOLLES	0	0	7,95	7,95	0
EARL SOURCE	SOU 11C	BRETIGNOLLES	3,32	0	0,67	3,98	3,32
EARL SOURCE	SOU 11D	BRETIGNOLLES	0	0	8,16	8,16	0
EARL SOURCE	SOU 11E	BRETIGNOLLES	0	0	0,75	0,75	0
EARL SOURCE	SOU 11F	BRETIGNOLLES	0,42	0	1,27	1,69	0,42
EARL SOURCE	SOU 11G	BRETIGNOLLES	0	0	0,42	0,42	0
EARL SOURCE	SOU 11H	BRETIGNOLLES	0	0	4,33	4,33	0
EARL SOURCE	SOU 12A	BRETIGNOLLES	1,33	0	1,26	2,59	1,33
EARL SOURCE	SOU 12B	BRETIGNOLLES	0,15	0	0,45	0,6	0,15
EARL SOURCE	SOU 12C	BRETIGNOLLES	0	0	0,25	0,25	0
EARL SOURCE	SOU 13	BRETIGNOLLES	0	0	0,27	0,27	0
EARL SOURCE	SOU 14	BRETIGNOLLES	1,33	0	0	1,33	1,33
EARL SOURCE	SOU 15A	BRETIGNOLLES	1,17	0	0	1,17	1,17
EARL SOURCE	SOU 15B	BRETIGNOLLES	0,84	0	0	0,84	0,84
EARL SOURCE	SOU 16B	BRETIGNOLLES	0,7	0	0	0,7	0,7
EARL SOURCE	SOU 16C	BRETIGNOLLES	0,84	0	0,07	0,91	0,84
EARL SOURCE	SOU 17	BRETIGNOLLES	0,99	0	0,09	1,08	0,99
EARL SOURCE	SOU 18	BRETIGNOLLES	2,58	0	0	2,58	2,58
EARL SOURCE	SOU 20A	BRETIGNOLLES	4,16	0	0,12	4,28	4,16
EARL SOURCE	SOU 20B	BRETIGNOLLES	0,83	0	0,36	1,19	0,83
EARL SOURCE	SOU 20C	BRETIGNOLLES	0,73	0	0,15	0,88	0,73
EARL SOURCE	SOU 21	BRETIGNOLLES	1,25		0,44	1,7	1,25
PASQUIER Clément	PAS 01A	BRETIGNOLLES	7,7		0,65	8,34	7,7
PASQUIER Clément	PAS 01B	BRETIGNOLLES	5,98		0	5,98	5,98
PASQUIER Clément	PAS 01C	BRETIGNOLLES	2,19		0	2,19	2,19
PASQUIER Clément	PAS 01D	BRETIGNOLLES	7,59		0,09	7,68	7,59
PASQUIER Clément	PAS 01E	BRETIGNOLLES	16,26		0	16,26	16,26
PASQUIER Clément	PAS 02A	BRETIGNOLLES	3,82		0	3,82	3,82
PASQUIER Clément	PAS 02B	BRETIGNOLLES	9,15		0	9,15	9,15
PASQUIER Clément	PAS 03A	BRETIGNOLLES	0,17		1,39	1,57	0,17
PASQUIER Clément	PAS 03B	BRETIGNOLLES	2,07		0,31	2,38	2,07
PASQUIER Clément	PAS 03C	BRETIGNOLLES	3,67		0,9	4,57	3,67
PASQUIER Clément	PAS 04A	BRETIGNOLLES	1,97		0,01	1,98	1,97
PASQUIER Clément	PAS 04B	BRETIGNOLLES	2,02		1,81	3,83	2,02
PASQUIER Clément	PAS 06	BRETIGNOLLES	4,09		0,22	4,31	4,09
PASQUIER Clément	PAS 07	BRETIGNOLLES	4,99		0	4,99	4,99
		Total BRETIGNOLLES	92,4	0	32,86	125,26	92,4
FUZEAU MICKAEL (ex SCEA La Palombière)	FUZ 01A	CERIZAY	2,44	0	0,02	2,46	2,44
FUZEAU MICKAEL (ex SCEA La Palombière)	FUZ 01B	CERIZAY	0		1,07	1,07	0
FUZEAU MICKAEL (ex SCEA La Palombière)	FUZ 01C	CERIZAY	1	0	0,04	1,04	1
		Total CERIZAY	3,44	0	1,13	4,57	3,44
EARL OVIPALME	OVI 01A	CIRIERES	1,27	0	0,61	1,88	1,27
EARL OVIPALME	OVI 01B	CIRIERES	0,72	0	0	0,72	0,72
EARL OVIPALME	OVI 02	CIRIERES	0,23	0	0,67	0,9	0,23
EARL OVIPALME	OVI 03	CIRIERES	0,05	0	0,98	1,03	0,05
EARL OVIPALME	OVI 04A	CIRIERES	1,11	0	0,46	1,57	1,11
EARL OVIPALME	OVI 04B	CIRIERES	2,24	0	0,18	2,42	2,24
EARL OVIPALME	OVI 04C	CIRIERES	0,6	0	1,04	1,64	0,6
EARL OVIPALME	OVI 05A	CIRIERES	1,65	0	0	1,65	1,65
EARL OVIPALME	OVI 05B	CIRIERES	2,52	0	0,55	3,07	2,52
EARL OVIPALME	OVI 05C	CIRIERES	0,21	0	0	0,21	0,21
EARL OVIPALME	OVI 07	CIRIERES	0,32	0	0,26	0,58	0,32
EARL OVIPALME	OVI 08	CIRIERES	2,19	0	0	2,19	2,19
EARL OVIPALME	OVI 09A	CIRIERES	0,02	0	0,32	0,34	0,02
EARL OVIPALME	OVI 09B	CIRIERES	0,62	0	0,12	0,74	0,62
EARL OVIPALME	OVI 10	CIRIERES	0,25	0	0,8	1,04	0,25
EARL OVIPALME	OVI 11A	CIRIERES	6,4	0	0	6,4	6,4
EARL OVIPALME	OVI 11B	CIRIERES	4,73	0	0,82	5,54	4,73
EARL OVIPALME	OVI 12	CIRIERES	1,18	0	0	1,18	1,18
EARL OVIPALME	OVI 13A	CIRIERES	2,68	0	0,85	3,53	2,68
EARL OVIPALME	OVI 13B	CIRIERES	0,42	0	0,93	1,35	0,42
EARL OVIPALME	OVI 13C	CIRIERES	3,22	0	1,12	4,33	3,22
EARL OVIPALME	OVI 13D	CIRIERES	2,01	0	0,18	2,18	2,01
EARL OVIPALME	OVI 14	CIRIERES	0,35	0	0	0,35	0,35
EARL OVIPALME	OVI 15	CIRIERES	4,9	0	0	4,9	4,9
EARL OVIPALME	OVI 06	CIRIERES	0	0	0,15	0,15	0
FUZEAU MICKAEL (ex SCEA La Palombière)	FUZ 02	CIRIERES	2,83	0	0	2,83	2,83
EARL OVIPALME	OVI 01C	CIRIERES	0,73		0	0,73	0,73
EARL OVIPALME	OVI 20	CIRIERES	5,33		0	5,33	5,33
EARL OVIPALME	OVI 21	CIRIERES	1,49		0	1,49	1,49
EARL OVIPALME	OVI 22	CIRIERES	1,37		0,53	1,89	1,37
PASQUIER Clément	PAS 11	CIRIERES	1,6		0,48	2,08	1,6
PASQUIER Clément	PAS 12	CIRIERES	3,31		0,56	3,86	3,31
PASQUIER Clément	PAS 13	CIRIERES	1,36		0,45	1,81	1,36
PASQUIER Clément	PAS 14	CIRIERES	2,35		0,59	2,94	2,35
		Total CIRIERES	60,26	0	12,65	72,85	60,26
SCEA ARNOU	ARN 01A	COMBRAND	2,6	0	0,46	3,06	2,6
SCEA ARNOU	ARN 01B	COMBRAND	0	0	1,6	1,6	0
SCEA ARNOU	ARN 01C	COMBRAND	12,58	0	2,42	15,01	12,58
SCEA ARNOU	ARN 03	COMBRAND	10,7	0	1,12	11,82	10,7
SCEA ARNOU	ARN 04	COMBRAND	0,66	0	1,61	2,27	0,66
SCEA ARNOU	ARN 05	COMBRAND	0,38	0	0	0,38	0,38
EARL BROUSSEAU	BRO 12	COMBRAND	14,06		1,24	15,3	14,06
EARL BROUSSEAU	BRO 13	COMBRAND	1,75		0,55	2,3	1,75
EARL BROUSSEAU	BRO 14	COMBRAND	7,54		1,68	9,22	7,54
EARL BROUSSEAU	BRO 15	COMBRAND	4,57		0,32	4,9	4,57
EARL BROUSSEAU	BRO 16	COMBRAND	1,4		0,15	1,54	1,4
		Total COMBRAND	56,24	0	11,15	67,4	56,24
GAEC DES 2 VILLAGES	VIL 27A	COULONGES-THOUARSAIS		0,3	0,6	0,89	0,3
GAEC DES 2 VILLAGES	VIL 27B	COULONGES-THOUARSAIS		1,08		1,08	1,08
GAEC DES 2 VILLAGES	VIL 27C	COULONGES-THOUARSAIS		3,21	0,15	3,36	3,21
GAEC DES 2 VILLAGES	VIL 27D	COULONGES-THOUARSAIS		2,76	0,28	3,04	2,76
GAEC DES 2 VILLAGES	VIL 27E	COULONGES-THOUARSAIS		3,67	1,22	4,89	3,67
GAEC DES 2 VILLAGES	VIL 28	COULONGES-THOUARSAIS	2,22		0,88	3,1	2,22

Exploitation	Parcelle	Commune	Aptitudes			Surf. tot.	SPE
			Surface Apt. 2	Surface Apt. 1	Surface Apt. 0		
GAEC DES 2 VILLAGES	VIL 29A	COULONGES-THOUARSAIS	1,18			1,18	1,18
GAEC DES 2 VILLAGES	VIL 29B	COULONGES-THOUARSAIS	1,5		0,17	1,66	1,5
GAEC DES 2 VILLAGES	VIL 30	COULONGES-THOUARSAIS	3,03		0,4	3,43	3,03
GAEC DES 2 VILLAGES	VIL 31A	COULONGES-THOUARSAIS		2,16		2,16	2,16
GAEC DES 2 VILLAGES	VIL 31B	COULONGES-THOUARSAIS		1,62		1,62	1,62
GAEC DES 2 VILLAGES	VIL 32A	COULONGES-THOUARSAIS		1,44		1,44	1,44
GAEC DES 2 VILLAGES	VIL 32B	COULONGES-THOUARSAIS		1,06		1,06	1,06
GAEC DES 2 VILLAGES	VIL 32C	COULONGES-THOUARSAIS		1,19		1,19	1,19
GAEC DES 2 VILLAGES	VIL 33A	COULONGES-THOUARSAIS	0,29			0,29	0,29
GAEC DES 2 VILLAGES	VIL 33B	COULONGES-THOUARSAIS	3,7			3,7	3,7
GAEC DES 2 VILLAGES	VIL 34A	COULONGES-THOUARSAIS	1,44			1,44	1,44
GAEC DES 2 VILLAGES	VIL 34B	COULONGES-THOUARSAIS	0,26			0,43	0,26
		Total COULONGES-THOUARSAIS	13,62	18,49	3,7	35,96	32,11
GAEC VALLONS DE LA BOULOGNE	VAL 15	DOMPIERRE-SUR-YON	0,16	0	0,62	0,77	0,16
GAEC VALLONS DE LA BOULOGNE	VAL 17A	DOMPIERRE-SUR-YON	11,48	0	1,41	12,89	11,48
GAEC VALLONS DE LA BOULOGNE	VAL 17B	DOMPIERRE-SUR-YON	6,56	0	1,92	8,49	6,56
GAEC VALLONS DE LA BOULOGNE	VAL 18A	DOMPIERRE-SUR-YON	2,96	0	1,39	4,35	2,96
GAEC VALLONS DE LA BOULOGNE	VAL 18B	DOMPIERRE-SUR-YON	6,65	0	0,2	6,85	6,65
GAEC VALLONS DE LA BOULOGNE	VAL 20	DOMPIERRE-SUR-YON	4,52	0	0,58	5,1	4,52
GAEC VALLONS DE LA BOULOGNE	VAL 21	DOMPIERRE-SUR-YON	1,87	0	0,12	1,99	1,87
		Total DOMPIERRE-SUR-YON	34,2	0	6,24	40,44	34,2
GAEC VALLONS DE LA BOULOGNE	VAL 12	ESSARTS-EN-BOCAGE	1,1	0	2,44	3,53	1,1
GAEC VALLONS DE LA BOULOGNE	VAL 13	ESSARTS-EN-BOCAGE	6,14	0	4,99	11,13	6,14
GAEC VALLONS DE LA BOULOGNE	VAL 19	ESSARTS-EN-BOCAGE	1,93	0	2,76	4,69	1,93
GAEC VALLONS DE LA BOULOGNE	VAL 24	ESSARTS-EN-BOCAGE	2,12	0	1,38	3,5	2,12
		Total ESSARTS-EN-BOCAGE	11,29	0	11,57	22,85	11,29
VINCENT SYLVIA	VIN 05A	GEAY	0	0	2,71	2,71	0
VINCENT SYLVIA	VIN 05B	GEAY	3,12	0	0	3,12	3,12
VINCENT SYLVIA	VIN 05C	GEAY	0	0	2,69	2,69	0
VINCENT SYLVIA	VIN 05D	GEAY	0	0	1,76	1,76	0
VINCENT SYLVIA	VIN 05E	GEAY	0,54	0	0	0,54	0,54
VINCENT SYLVIA	VIN 05F	GEAY	2,14	0	0	2,14	2,14
VINCENT SYLVIA	VIN 05G	GEAY	0,79	0,33	0	1,12	1,12
VINCENT SYLVIA	VIN 05H	GEAY	0,8	0	0,23	1,03	0,8
VINCENT SYLVIA	VIN 05I	GEAY	8,5	0	0	8,5	8,5
VINCENT SYLVIA	VIN 05J	GEAY	3,35	0	0,18	3,53	3,35
VINCENT SYLVIA	VIN 05K	GEAY	2,07	0	0	2,07	2,07
VINCENT SYLVIA	VIN 05L	GEAY	1,4	0	0	1,4	1,4
VINCENT SYLVIA	VIN 05M	GEAY	2,1	0	0	2,1	2,1
VINCENT SYLVIA	VIN 05N	GEAY	1,82	0	0	1,82	1,82
VINCENT SYLVIA	VIN 05P	GEAY	1,02	0	0,95	1,98	1,02
VINCENT SYLVIA	VIN 06A	GEAY	1,17			1,17	1,17
VINCENT SYLVIA	VIN 06B	GEAY	1,65	0	0	1,65	1,65
VINCENT SYLVIA	VIN 06C	GEAY	1,02	0	0,4	1,43	1,02
VINCENT SYLVIA	VIN 06D	GEAY	1,1	0	0	1,1	1,1
VINCENT SYLVIA	VIN 06E	GEAY	0,87	0	0	0,87	0,87
		Total GEAY	33,46	0,33	8,92	42,73	33,79
DE LA ROCHE SAINT-ANDRE AYMAR	ROC 01	GENNETON	2,69			2,69	2,69
DE LA ROCHE SAINT-ANDRE AYMAR	ROC 02	GENNETON	3,72			3,72	3,72
DE LA ROCHE SAINT-ANDRE AYMAR	ROC 03	GENNETON	7,48			7,48	7,48
DE LA ROCHE SAINT-ANDRE AYMAR	ROC 04	GENNETON	8,57		0,18	8,74	8,57
DE LA ROCHE SAINT-ANDRE AYMAR	ROC 06	GENNETON	3,23		0,01	3,24	3,23
DE LA ROCHE SAINT-ANDRE AYMAR	ROC 07	GENNETON	5,46		1,4	6,87	5,46
DE LA ROCHE SAINT-ANDRE AYMAR	ROC 08A	GENNETON	7,28		0,46	7,73	7,28
DE LA ROCHE SAINT-ANDRE AYMAR	ROC 08B	GENNETON	0,76		0,18	0,94	0,76
DE LA ROCHE SAINT-ANDRE AYMAR	ROC 10	GENNETON	4,75		1,53	6,28	4,75
DE LA ROCHE SAINT-ANDRE AYMAR	ROC 11	GENNETON	1,64			1,64	1,64
DE LA ROCHE SAINT-ANDRE AYMAR	ROC 12	GENNETON	14,84			14,84	14,84
DE LA ROCHE SAINT-ANDRE AYMAR	ROC 13	GENNETON		1,6		1,6	1,6
DE LA ROCHE SAINT-ANDRE AYMAR	ROC 14	GENNETON	1,34			1,34	1,34
EARL AUDOUIN	AUD 01A	GENNETON		2,31	0,17	2,48	2,31
EARL AUDOUIN	AUD 01B	GENNETON		2,12	0,3	2,42	2,12
EARL AUDOUIN	AUD 01C	GENNETON		2,94	0,33	3,22	2,94
EARL AUDOUIN	AUD 01D	GENNETON		0,22	0,36	0,58	0,22
EARL AUDOUIN	AUD 02	GENNETON		16,31	1,52	17,83	16,31
EARL AUDOUIN	AUD 03	GENNETON		1,77		1,77	1,77
EARL AUDOUIN	AUD 04	GENNETON		0,79	0,12	0,9	0,79
EARL AUDOUIN	AUD 05	GENNETON		0,91	1,01	1,92	0,91
EARL AUDOUIN	AUD 06	GENNETON		12,15	0,37	12,51	12,15
EARL AUDOUIN	AUD 07	GENNETON		0,43	0,95	1,38	0,43
EARL AUDOUIN	AUD 08	GENNETON		1,89		1,89	1,89
EARL AUDOUIN	AUD 09	GENNETON		3,07		3,07	3,07
EARL JOSELON	JOS 01A	GENNETON		2,62		2,62	2,62
EARL JOSELON	JOS 01B	GENNETON		4,45		4,45	4,45
EARL JOSELON	JOS 02	GENNETON		3		3	3
EARL JOSELON	JOS 03	GENNETON		3,62		3,62	3,62

Exploitation	Parcelle	Commune	Aptitudes			Surf. tot.	SPE
			Surface Apt. 2	Surface Apt. 1	Surface Apt. 0		
EARL JOSELON	JOS 04	GENNETON		4,9		4,9	4,9
EARL JOSELON	JOS 05	GENNETON		8,87		8,87	8,87
EARL JOSELON	JOS 07	GENNETON		10,3		10,3	10,3
EARL JOSELON	JOS 08A	GENNETON		1,84	0,51	2,35	1,84
EARL JOSELON	JOS 08B	GENNETON	1,84		0,92	2,77	1,84
EARL JOSELON	JOS 09	GENNETON		4,3	0,42	4,72	4,3
EARL JOSELON	JOS 10A	GENNETON		8,56		8,56	8,56
EARL JOSELON	JOS 10B	GENNETON		2,65		2,65	2,65
EARL JOSELON	JOS 11A	GENNETON		2,69		2,69	2,69
EARL JOSELON	JOS 11B	GENNETON		4,75		4,75	4,75
EARL JOSELON	JOS 11C	GENNETON		2,56		2,56	2,56
EARL JOSELON	JOS 11D	GENNETON		5,24	0,11	5,35	5,24
EARL JOSELON	JOS 11E	GENNETON		0,11	0,53	0,63	0,11
EARL JOSELON	JOS 13	GENNETON		2,68		2,68	2,68
EARL JOSELON	JOS 14A	GENNETON		2,62	5,69	8,31	2,62
EARL JOSELON	JOS 14B	GENNETON		2,65		2,65	2,65
EARL JOSELON	JOS 14C	GENNETON		0,56	0,88	1,44	0,56
EARL JOSELON	JOS 14D	GENNETON		2,11	0,25	2,36	2,11
EARL JOSELON	JOS 15	GENNETON		2,52	1,86	4,39	2,52
EARL JOSELON	JOS 16	GENNETON		2,88		2,88	2,88
EARL JOSELON	JOS 17A	GENNETON		2,46		2,46	2,46
EARL JOSELON	JOS 17B	GENNETON		0,11		0,11	0,11
EARL JOSELON	JOS 18	GENNETON		5,85		5,85	5,85
EARL JOSELON	JOS 19A	GENNETON		2,16		2,16	2,16
EARL JOSELON	JOS 19B	GENNETON		2,29		2,29	2,29
EARL JOSELON	JOS 19C	GENNETON		2,31	0,21	2,51	2,31
EARL JOSELON	JOS 20A	GENNETON		3,92	0,15	4,06	3,92
EARL JOSELON	JOS 20B	GENNETON		0,56		0,56	0,56
EARL JOSELON	JOS 21	GENNETON		5,47	0,62	6,09	5,47
EARL JOSELON	JOS 24A	GENNETON		0,84	1,37	2,2	0,84
EARL JOSELON	JOS 24B	GENNETON		0,93	0,88	1,81	0,93
BERTHONNEAU Tanguy	BER 22	GENNETON		6,34		6,34	6,34
BERTHONNEAU Tanguy	BER 23	GENNETON		0,06	0,18	0,23	0,06
BERTHONNEAU Tanguy	BER 24	GENNETON		4,31	1,01	5,31	4,31
BERTHONNEAU Tanguy	BER 26	GENNETON		5,84		5,84	5,84
BERTHONNEAU Tanguy	BER 27	GENNETON			0,9	0,9	0
BERTHONNEAU Tanguy	BER 28	GENNETON		1,13	0,18	1,3	1,13
GAEC Lespois	LES 47	GENNETON	63,6		1,2	64,8	63,6
GAEC Lespois	LES 67	GENNETON	2,59		0,16	2,75	2,59
EARL Ferme Tiligolo	JOG 16	GENNETON	7,67		1,02	8,69	7,67
EARL Ferme Tiligolo	JOG 17	GENNETON	17,51		1,55	19,06	17,51
EARL Ferme Tiligolo	JOG 18	GENNETON	11,76		0,39	12,15	11,76
EARL Ferme Tiligolo	JOG 19	GENNETON	2,88		0	2,88	2,88
EARL Ferme Tiligolo	JOG 20	GENNETON	2,66		0	2,66	2,66
EARL Ferme Tiligolo	JOG 21	GENNETON	3,62		0,11	3,73	3,62
EARL Ferme Tiligolo	JOG 22	GENNETON	3,16		0	3,16	3,16
EARL Ferme Tiligolo	JOG 23	GENNETON	3,11		0	3,11	3,11
EARL Ferme Tiligolo	JOG 24	GENNETON	5,14		0	5,14	5,14
EARL Ferme Tiligolo	JOG 25	GENNETON	3,65		0	3,65	3,65
EARL Ferme Tiligolo	JOG 26	GENNETON	1,57		0	1,57	1,57
EARL Ferme Tiligolo	JOG 32	GENNETON	2,34		0	2,34	2,34
EARL Ferme Tiligolo	JOG 33	GENNETON	1,65		0	1,65	1,65
EARL Ferme Tiligolo	JOG 34	GENNETON	5,82		0,07	5,9	5,82
EARL Ferme Tiligolo	JOG 38	GENNETON	8,78		3,83	12,61	8,78
GAEC Villeneuve	BEL 24	GENNETON	5,05		0	5,05	5,05
GAEC Villeneuve	BEL 25	GENNETON	4,02		0,41	4,44	4,02
GAEC Villeneuve	BEL 26	GENNETON	5,39		0	5,39	5,39
GAEC Villeneuve	BEL 27	GENNETON	42,04		5,36	47,39	42,04
		Total GENNETON	267,61	177,57	39,66	484,72	445,18
BISLEAU LOUISETTE	BIS 01A	LA FORET-SUR-SEVRE	2,14	0	0	2,14	2,14
BISLEAU LOUISETTE	BIS 01B	LA FORET-SUR-SEVRE		6,88	0	6,88	6,88
BISLEAU LOUISETTE	BIS 01C	LA FORET-SUR-SEVRE	2,04	0	0	2,04	2,04
BISLEAU LOUISETTE	BIS 01D	LA FORET-SUR-SEVRE	3,29	0	0	3,29	3,29
BISLEAU LOUISETTE	BIS 02	LA FORET-SUR-SEVRE		1,69	0,47	2,16	1,69
		Total LA FORET-SUR-SEVRE	7,47	8,57	0,47	16,51	16,04
EARL GRILLERE	GRI 01A	LA GAUBRETIERE	2,16	0	0	2,16	2,16
EARL GRILLERE	GRI 01B	LA GAUBRETIERE	2,51	0	0	2,51	2,51
EARL GRILLERE	GRI 01C	LA GAUBRETIERE	2,52	0	0	2,52	2,52
EARL GRILLERE	GRI 01D	LA GAUBRETIERE	6,32	0	1,91	8,23	6,32
EARL GRILLERE	GRI 01E	LA GAUBRETIERE	1,38	0	0,05	1,43	1,38
EARL GRILLERE	GRI 01F	LA GAUBRETIERE	3,49	0	0,01	3,5	3,49
EARL GRILLERE	GRI 01G	LA GAUBRETIERE	0	0	1,41	1,41	0
EARL GRILLERE	GRI 01H	LA GAUBRETIERE	0	0	4,14	4,14	0
EARL GRILLERE	GRI 02	LA GAUBRETIERE	0	0	0,13	0,13	0
EARL GRILLERE	GRI 03	LA GAUBRETIERE	7,35	0	0,65	8	7,35
EARL GRILLERE	GRI 05A	LA GAUBRETIERE	9,25	0	0,7	9,95	9,25
EARL GRILLERE	GRI 05B	LA GAUBRETIERE	7,53	0	0	7,53	7,53
EARL GRILLERE	GRI 05C	LA GAUBRETIERE	3,9	0	0	3,9	3,9
EARL GRILLERE	GRI 05D	LA GAUBRETIERE	0	0	3,45	3,45	0
EARL GRILLERE	GRI 11	LA GAUBRETIERE	0	0	0,44	0,44	0
EARL GRILLERE	GRI 12A	LA GAUBRETIERE	2,28	0	0,94	3,22	2,28
EARL GRILLERE	GRI 12B	LA GAUBRETIERE	0	0	9,01	9,01	0
		Total LA GAUBRETIERE	48,69	0	22,84	71,53	48,69
GAEC VALLONS DE LA BOULOGNE	VAL 25	LA MERLATIERE	3,8	0	0	3,8	3,8
		Total LA MERLATIERE	3,8	0	0	3,8	3,8
EARL PETIT MOULIN	PET 01	LA PETITE-BOISSIERE	4,8	0	0,67	5,47	4,8
EARL PETIT MOULIN	PET 02	LA PETITE-BOISSIERE	2,77	0	0	2,77	2,77
EARL PETIT MOULIN	PET 03	LA PETITE-BOISSIERE	5,16	0	0,52	5,68	5,16
EARL PETIT MOULIN	PET 05	LA PETITE-BOISSIERE	0,39	0	0,07	0,46	0,39
EARL PETIT MOULIN	PET 06	LA PETITE-BOISSIERE	5,09	0	0,4	5,49	5,09
EARL PETIT MOULIN	PET 07	LA PETITE-BOISSIERE	1,03	0	0	1,03	1,03
EARL PETIT MOULIN	PET 08	LA PETITE-BOISSIERE	1,27	0	0	1,27	1,27
EARL PETIT MOULIN	PET 09	LA PETITE-BOISSIERE	1,15	0	0	1,15	1,15
EARL PETIT MOULIN	PET 11A	LA PETITE-BOISSIERE	1,89	0	0,14	2,02	1,89
EARL PETIT MOULIN	PET 12	LA PETITE-BOISSIERE	0,42	0	0,26	0,68	0,42
EARL PETIT MOULIN	PET 13	LA PETITE-BOISSIERE	3,11	0	0,76	3,87	3,11
EARL PETIT MOULIN	PET 14	LA PETITE-BOISSIERE	3,17	0	0,03	3,2	3,17
EARL PETIT MOULIN	PET 15A	LA PETITE-BOISSIERE	1,83	0	0,05	1,88	1,83
EARL PETIT MOULIN	PET 15B	LA PETITE-BOISSIERE	0,73	0	0,11	0,84	0,73
EARL PETIT MOULIN	PET 18	LA PETITE-BOISSIERE	0	0	1,23	1,23	0

Exploitation	Parcelle	Commune	Aptitudes			Surf. tot.	SPE
			Surface Apt. 2	Surface Apt. 1	Surface Apt. 0		
		Total LA PETITE-BOISSIERE	32,81	0	4,24	37,03	32,81
EARL BOISSINOT	BOI 05	LE PIN	5,02		0,99	6,01	5,02
EARL BOISSINOT	BOI 06	LE PIN	2,14		0,36	2,5	2,14
EARL SOURCE	SOU 01	LE PIN	3,9	0	0,33	4,23	3,9
EARL SOURCE	SOU 02A	LE PIN	0,26	0	0,35	0,61	0,26
EARL SOURCE	SOU 02B	LE PIN	1,71	0	0	1,71	1,71
EARL SOURCE	SOU 02C	LE PIN	7,13	0	0,07	7,2	7,13
EARL SOURCE	SOU 02D	LE PIN	0	0	2	1,49	0
EARL SOURCE	SOU 05A	LE PIN	1,02	0	0,8	1,82	1,02
EARL SOURCE	SOU 05B	LE PIN	4,35	0	1,75	6,1	4,35
EARL SOURCE	SOU 05C	LE PIN	0,27	0	1,47	1,74	0,27
EARL SOURCE	SOU 06A	LE PIN	1,29	0	1,56	2,85	1,29
EARL SOURCE	SOU 06B	LE PIN	4,56	0	1,26	5,82	4,56
EARL SOURCE	SOU 06C	LE PIN	1,38	0	1,26	2,64	1,38
EARL SOURCE	SOU 06D	LE PIN	2,07	0	1,13	3,2	2,07
EARL SOURCE	SOU 07	LE PIN	0	0	5,22	5,22	0
EARL SOURCE	SOU 09	LE PIN	0	0	0,65	0,65	0
EARL SOURCE	SOU 10	LE PIN	0,02	0	0,58	0,6	0,02
EARL SOURCE	SOU 19	LE PIN	5,43	0	0,38	5,8	5,43
FUZEAU MICKAEL (ex SCEA La Palombière)	FUZ 04	LE PIN	3,57	0	1,45	5,02	3,57
FUZEAU MICKAEL (ex SCEA La Palombière)	FUZ 05A	LE PIN	4,86	0	0	4,86	4,86
FUZEAU MICKAEL (ex SCEA La Palombière)	FUZ 05B	LE PIN	8,32	0	0,47	8,79	8,32
FUZEAU MICKAEL (ex SCEA La Palombière)	FUZ 05C	LE PIN		0,87	0	0,87	0,87
FUZEAU MICKAEL (ex SCEA La Palombière)	FUZ 05D	LE PIN	1,55		0,63	2,18	1,55
FUZEAU MICKAEL (ex SCEA La Palombière)	FUZ 05E	LE PIN	1,44	0	0,59	2,04	1,44
FUZEAU MICKAEL (ex SCEA La Palombière)	FUZ 05F	LE PIN		0,51		0,51	0,51
FUZEAU MICKAEL (ex SCEA La Palombière)	FUZ 05G	LE PIN	2,62	0	0	2,62	2,62
FUZEAU MICKAEL (ex SCEA La Palombière)	FUZ 06	LE PIN		0	1,08	1,08	0
FUZEAU MICKAEL (ex SCEA La Palombière)	FUZ 07	LE PIN	1,27	0	2,27	3,54	1,27
FUZEAU MICKAEL (ex SCEA La Palombière)	FUZ 08	LE PIN		0	0,88	0,88	0
FUZEAU MICKAEL (ex SCEA La Palombière)	FUZ 10	LE PIN	4,6	0	0,56	5,17	4,6
FUZEAU MICKAEL (ex SCEA La Palombière)	FUZ 11A	LE PIN	1	0	0,83	1,83	1
FUZEAU MICKAEL (ex SCEA La Palombière)	FUZ 11B	LE PIN	4,58	0	1,22	5,8	4,58
FUZEAU MICKAEL (ex SCEA La Palombière)	FUZ 13A	LE PIN	4,18	0	1,66	5,83	4,18
FUZEAU MICKAEL (ex SCEA La Palombière)	FUZ 13B	LE PIN		0,3	0,96	1,26	0,3
FUZEAU MICKAEL (ex SCEA La Palombière)	FUZ 14	LE PIN	4,78	0	0	4,78	4,78
FUZEAU MICKAEL (ex SCEA La Palombière)	FUZ 16	LE PIN	3,64	0	0	3,64	3,64
FUZEAU MICKAEL (ex SCEA La Palombière)	FUZ 17	LE PIN	2,97	0	0	2,97	2,97
FUZEAU MICKAEL (ex SCEA La Palombière)	FUZ 18A	LE PIN	11,38	0	0,91	12,3	11,38
FUZEAU MICKAEL (ex SCEA La Palombière)	FUZ 18B	LE PIN	10,23	0	0,19	10,42	10,23
FUZEAU MICKAEL (ex SCEA La Palombière)	FUZ 19	LE PIN	6,42	0	0	6,42	6,42
FUZEAU MICKAEL (ex SCEA La Palombière)	FUZ 20	LE PIN	1,46	0	0,97	2,43	1,46
SCEA ARNOU	ARN 02	LE PIN	0	0	0,7	0,7	0
EARL OVIPALME	OVI 16	LE PIN	0,74		0,02	0,76	0,74
EARL OVIPALME	OVI 17	LE PIN	3,52		0,06	3,58	3,52
EARL OVIPALME	OVI 18	LE PIN			0,41	0,41	0
EARL OVIPALME	OVI 19	LE PIN			0,76	0,76	0
EARL OVIPALME	OVI 23	LE PIN	1,29		0,18	1,47	1,29
		Total LE PIN	124,97	1,68	36,96	163,11	126,65
GAEC Lespois	LES 48A	LYS-HAUT-LAYON	4,49		0	4,49	4,49
GAEC Lespois	LES 49	LYS-HAUT-LAYON	4,13		1,55	5,68	4,13
GAEC Lespois	LES 50B	LYS-HAUT-LAYON	15,77		0,07	15,85	15,77
		Total LYS-HAUT-LAYON	24,39	0	1,62	26,02	24,39
GAEC JOUTEAU	JOU 01	MAULEON	2,49	0	0	2,49	2,49
GAEC JOUTEAU	JOU 02	MAULEON	8,02	0	1	9,02	8,02
GAEC JOUTEAU	JOU 03A	MAULEON	6,16	0	0,11	6,27	6,16
GAEC JOUTEAU	JOU 03B	MAULEON	3,64	0	0	3,64	3,64
GAEC JOUTEAU	JOU 04	MAULEON	8,87	0	1,05	9,91	8,87
GAEC JOUTEAU	JOU 05A	MAULEON	4,08	0	1,89	5,97	4,08
GAEC JOUTEAU	JOU 05B	MAULEON	7,15	0	0	7,15	7,15
GAEC JOUTEAU	JOU 06	MAULEON	3,71	0	0,64	4,35	3,71
GAEC JOUTEAU	JOU 09	MAULEON	2,15	0	0	2,15	2,15
GAEC JOUTEAU	JOU 10	MAULEON	3	0	0,4	3,4	3
GAEC JOUTEAU	JOU 11	MAULEON	0	0	0,16	0,16	0
GAEC JOUTEAU	JOU 12A	MAULEON	7,24	0	0,68	7,93	7,24
GAEC JOUTEAU	JOU 12B	MAULEON	7,26	0	0	7,26	7,26
GAEC JOUTEAU	JOU 13	MAULEON	0,16	0	0,03	0,19	0,16
GAEC JOUTEAU	JOU 14	MAULEON	6,68	0	0	6,68	6,68
GAEC JOUTEAU	JOU 15	MAULEON	3,09	0	0	3,09	3,09
GAEC JOUTEAU	Jou 16A	MAULEON	2,46	0	0	2,46	2,46
GAEC JOUTEAU	JOU 16B	MAULEON	3,45	0	0,13	3,58	3,45
GAEC JOUTEAU	JOU 16C	MAULEON	1,82	0	0,99	2,81	1,82
GAEC JOUTEAU	JOU 17A	MAULEON	6,02	0	0,1	6,11	6,02
GAEC JOUTEAU	JOU 17B	MAULEON	1,36	0	1,47	2,84	1,36
GAEC JOUTEAU	JOU 17C	MAULEON	9,41	0	0,44	9,85	9,41
GAEC JOUTEAU	JOU 18A	MAULEON	0,19	0	0	0,19	0,19
GAEC JOUTEAU	JOU 18B	MAULEON	3,61	0	0,12	3,73	3,61
GAEC JOUTEAU	JOU 18C	MAULEON	3,19	0	1,39	4,58	3,19
GAEC JOUTEAU	JOU 19	MAULEON	3,27	0	0,75	4,02	3,27

Exploitation	Parcelle	Commune	Aptitudes			Surf. tot.	SPE
			Surface Apt. 2	Surface Apt. 1	Surface Apt. 0		
GAEC JOUTEAU	JOU 20A	MAULEON	0,34	0	2,22	2,56	0,34
GAEC JOUTEAU	JOU 20B	MAULEON	3,92	0	0	3,92	3,92
GAEC JOUTEAU	JOU 20C	MAULEON	6,85	0	0,22	7,07	6,85
GAEC JOUTEAU	JOU 21	MAULEON	1,46	0	3,44	4,9	1,46
GAEC JOUTEAU	JOU 22	MAULEON	3,33	0	1,95	5,28	3,33
GAEC JOUTEAU	JOU 23	MAULEON	0,78	0	1,53	2,31	0,78
GAEC JOUTEAU	JOU 24A	MAULEON	3,07	0	0	3,07	3,07
GAEC JOUTEAU	JOU 24B	MAULEON	3,33	0	0	3,33	3,33
GAEC JOUTEAU	JOU 24C	MAULEON	7,14	0	0,48	7,62	7,14
GAEC Les Manchass	AVR 01	MAULEON	9,27	0	0	9,27	9,27
GAEC Les Manchass	AVR 02	MAULEON	3,43	0	0	3,43	3,43
GAEC Les Manchass	AVR 03	MAULEON	13,38	0,75	14,13	13,38	13,38
GAEC Les Manchass	AVR 05	MAULEON	9,33	7,96	17,29	9,33	9,33
GAEC Les Manchass	AVR 08	MAULEON	3,62	3,01	6,63	3,62	3,62
GAEC Les Manchass	AVR 09	MAULEON	7,16	0,19	7,35	7,16	7,16
GAEC Les Manchass	AVR 10	MAULEON	6,24	0	6,24	6,24	6,24
GAEC Les Manchass	AVR 17	MAULEON	1,87	0,32	2,19	1,87	1,87
GAEC Les Manchass	AVR 18	MAULEON	8,85	5,99	14,84	8,85	8,85
GAEC Les Manchass	AVR 19	MAULEON	3,07	0	3,07	3,07	3,07
GAEC Les Manchass	AVR 20	MAULEON	22,64	1,41	24,09	22,64	22,64
GAEC Les Manchass	AVR 22	MAULEON	1,66	0,87	2,52	1,66	1,66
GAEC Les Manchass	AVR 23	MAULEON	18,02	5,45	23,47	18,02	18,02
GAEC Les Manchass	AVR 24	MAULEON	2,1	0	2,1	2,1	2,1
GIRARDEAU PASCAL	GIR 05	MAULEON	2,85	0,17	3,03	2,85	2,85
		Total MAULEON	252,19	0	47,31	299,54	252,19
BISLEAU LOUISETTE	BIS 05	MONCOUTANT	1,79	0	0,19	1,98	1,79
BISLEAU LOUISETTE	BIS 06	MONCOUTANT	4,2	0	0	4,2	4,2
BISLEAU LOUISETTE	BIS 07	MONCOUTANT	0,33	0,33	0,55	0,88	0,33
BISLEAU LOUISETTE	BIS 08	MONCOUTANT	0,51	0	0	0,51	0,51
BISLEAU LOUISETTE	BIS 09	MONCOUTANT	1,58	0	1,58	1,58	1,58
BISLEAU LOUISETTE	BIS 10	MONCOUTANT	0,49	0	0	0,49	0,49
BISLEAU LOUISETTE	BIS 11	MONCOUTANT	1,54	0,87	2,41	1,54	1,54
		Total MONCOUTANT	6,48	3,96	1,61	12,05	10,44
SCEA ARNOU	ARN 07	MONTRAVERS	1,01	0	0	1,01	1,01
SCEA ARNOU	ARN 08	MONTRAVERS	5,28	0	0,53	5,81	5,28
SCEA ARNOU	ARN 11	MONTRAVERS	4,07	0	0	4,07	4,07
SCEA ARNOU	ARN 12	MONTRAVERS	6,51	0	0,7	7,21	6,51
SCEA ARNOU	ARN 13	MONTRAVERS	1,87	0	0	1,87	1,87
		Total MONTRAVERS	18,74	0	1,23	19,97	18,74
BONNEAU NADIA	BON 01	NUEIL-LES-AUBIERS	9,59	0	1,43	11,02	9,59
EARL BOISSINOT	BOI 01A	NUEIL-LES-AUBIERS	1,62	0	0	1,62	1,62
EARL BOISSINOT	BOI 01B	NUEIL-LES-AUBIERS	3,55	0	4,23	7,78	3,55
EARL BOISSINOT	BOI 01C	NUEIL-LES-AUBIERS	1,75	0	0,3	2,05	1,75
EARL BOISSINOT	BOI 02A	NUEIL-LES-AUBIERS	1,23	0,45	1,68	1,23	1,23
EARL BOISSINOT	BOI 02B	NUEIL-LES-AUBIERS	1,05	0	0,06	1,11	1,05
EARL BOISSINOT	BOI 02C	NUEIL-LES-AUBIERS	2,28	1,44	3,72	2,28	2,28
EARL BOISSINOT	BOI 02D	NUEIL-LES-AUBIERS	4,9	0	4,9	4,9	4,9
EARL BOISSINOT	BOI 03A	NUEIL-LES-AUBIERS	0	0	0,8	0,8	0
EARL BOISSINOT	BOI 03B	NUEIL-LES-AUBIERS	3,06	0	1,96	5,01	3,06
EARL BOISSINOT	BOI 03C	NUEIL-LES-AUBIERS	3,33	0,04	3,37	3,33	3,33
EARL BOISSINOT	BOI 03D	NUEIL-LES-AUBIERS	2,4	0,22	2,62	2,4	2,4
EARL BOISSINOT	BOI 04	NUEIL-LES-AUBIERS	3,31	0	3,31	3,31	3,31
EARL BROUSSEAU	BRO 01A	NUEIL-LES-AUBIERS	5,17	0	2,69	7,86	5,17
EARL BROUSSEAU	BRO 01B	NUEIL-LES-AUBIERS	1,49	0	1,63	3,12	1,49
EARL BROUSSEAU	BRO 02A	NUEIL-LES-AUBIERS	0,53	1,15	1,68	0,53	0,53
EARL BROUSSEAU	BRO 02B	NUEIL-LES-AUBIERS	6,25	0	0,23	6,47	6,25
EARL BROUSSEAU	BRO 03A	NUEIL-LES-AUBIERS	1,11	0	0,03	1,14	1,11
EARL BROUSSEAU	BRO 03B	NUEIL-LES-AUBIERS	2,29	0	0	2,29	2,29
EARL BROUSSEAU	BRO 04	NUEIL-LES-AUBIERS	3,32	0	0	3,32	3,32
EARL BROUSSEAU	BRO 05	NUEIL-LES-AUBIERS	4,1	0	4,1	4,1	4,1
EARL BROUSSEAU	BRO 06	NUEIL-LES-AUBIERS	0,41	0	1,42	1,83	0,41
EARL BROUSSEAU	BRO 07A	NUEIL-LES-AUBIERS	0,95	0	1,41	2,36	0,95
EARL BROUSSEAU	BRO 07B	NUEIL-LES-AUBIERS	0	0	0,39	0,39	0
EARL BROUSSEAU	BRO 07C	NUEIL-LES-AUBIERS	1,79	0	0,08	1,86	1,79
EARL BROUSSEAU	BRO 07D	NUEIL-LES-AUBIERS	2,15	0	0	2,15	2,15
EARL BROUSSEAU	BRO 07E	NUEIL-LES-AUBIERS	3,56	0	0,37	3,93	3,56
EARL BROUSSEAU	BRO 07F	NUEIL-LES-AUBIERS	0,66	0	0,16	0,83	0,66
EARL BROUSSEAU	BRO 07G	NUEIL-LES-AUBIERS	0	0	1,64	1,64	0
EARL BROUSSEAU	BRO 08	NUEIL-LES-AUBIERS	0,32	0,57	0,9	0,32	0,32
EARL BROUSSEAU	BRO 09	NUEIL-LES-AUBIERS	2,84	0	1,95	4,79	2,84
EARL BROUSSEAU	BRO 10	NUEIL-LES-AUBIERS	0,34	0	1,74	2,08	0,34
EARL SOURCE	SOU 16A	NUEIL-LES-AUBIERS	16,6	0	0	16,6	16,6
GRAVELEAU JEAN-LUC	GRA 11A	NUEIL-LES-AUBIERS	0	0	1,33	1,33	0
SCEA ROTUREAU	ROU 02A	NUEIL-LES-AUBIERS	10,56	0	0,53	11,08	10,56
SCEA ROTUREAU	ROU 02B	NUEIL-LES-AUBIERS	5,07	0	0	5,07	5,07
SCEA ROTUREAU	ROU 02C	NUEIL-LES-AUBIERS	6,42	0	0	6,42	6,42
SCEA ROTUREAU	ROU 02D	NUEIL-LES-AUBIERS	0	0	9,66	9,66	0
SCEA ROTUREAU	ROU 02E	NUEIL-LES-AUBIERS	0	0	5,99	5,99	0
SCEA ROTUREAU	ROU 02F	NUEIL-LES-AUBIERS	3,15	0	0	3,15	3,15
SCEA ROTUREAU	ROU 04	NUEIL-LES-AUBIERS	6,48	0	2,91	9,39	6,48
SCEA ROTUREAU	ROU 05	NUEIL-LES-AUBIERS	0	0	8,62	8,62	0
EARL BROUSSEAU	BRO 11	NUEIL-LES-AUBIERS	11,64	0	0	11,64	11,64
PASQUIER Clément	PAS 05A	NUEIL-LES-AUBIERS	6,45	4	10,45	6,45	6,45
PASQUIER Clément	PAS 05B	NUEIL-LES-AUBIERS	7,62	0	7,62	7,62	7,62
		Total NUEIL-LES-AUBIERS	144,98	4,36	59,43	208,75	149,34
BONNEAU NADIA	BON 02	SAINT-AMAND-SUR-SEVRE	1,34	0	0,58	1,92	1,34
EARL PETIT MOULIN	PET 10	SAINT-AMAND-SUR-SEVRE	1,34	0	0,15	1,49	1,34
EARL PETIT MOULIN	PET 11B	SAINT-AMAND-SUR-SEVRE	0,71	0	1,19	1,89	0,71
EARL PETIT MOULIN	PET 11C	SAINT-AMAND-SUR-SEVRE	3,31	0	0,87	4,19	3,31
EARL PETIT MOULIN	PET 20	SAINT-AMAND-SUR-SEVRE	4,19	0	1,78	5,97	4,19
EARL PETIT MOULIN	PET 21	SAINT-AMAND-SUR-SEVRE	2,54	0	0	2,54	2,54
EARL ROTURIER	ROT 20A	SAINT-AMAND-SUR-SEVRE	0,5	1,81	2,31	0,5	0,5
EARL ROTURIER	ROT 20B	SAINT-AMAND-SUR-SEVRE	1,31	0,86	0,96	3,13	2,17
EARL ROTURIER	ROT 21	SAINT-AMAND-SUR-SEVRE	1,94	0	0	1,94	1,94
EARL ROTURIER	ROT 22A	SAINT-AMAND-SUR-SEVRE	1,14	0	0	1,14	1,14
EARL ROTURIER	ROT 22B	SAINT-AMAND-SUR-SEVRE	1,79	0	0	1,79	1,79
EARL ROTURIER	ROT 22C	SAINT-AMAND-SUR-SEVRE	3,13	0	0	3,13	3,13
EARL ROTURIER	ROT 22D	SAINT-AMAND-SUR-SEVRE	2,08	0	0	2,08	2,08
EARL ROTURIER	ROT 22E	SAINT-AMAND-SUR-SEVRE	3,48	0	0	3,48	3,48
EARL ROTURIER	ROT 22F	SAINT-AMAND-SUR-SEVRE	3,95	0	0	3,95	3,95
EARL ROTURIER	ROT 23	SAINT-AMAND-SUR-SEVRE	1,65	0	0,81	2,46	1,65
EARL ROTURIER	ROT 24A	SAINT-AMAND-SUR-SEVRE	0,45	0	0,51	0,96	0,45

Exploitation	Parcelle	Commune	Aptitudes			Surf. tot.	SPE
			Surface Apt. 2	Surface Apt. 1	Surface Apt. 0		
EARL ROTURIER	ROT 24B	SAINT-AMAND-SUR-SEVRE	0,73	0	0,25	0,99	0,73
EARL ROTURIER	ROT 24C	SAINT-AMAND-SUR-SEVRE	0,47	0	0	0,47	0,47
EARL ROTURIER	ROT 24D	SAINT-AMAND-SUR-SEVRE	3,76	0	0	3,76	3,76
EARL ROTURIER	ROT 25	SAINT-AMAND-SUR-SEVRE	4,56	0	0,75	5,32	4,56
EARL ROTURIER	ROT 26	SAINT-AMAND-SUR-SEVRE	1,64	0	0	1,64	1,64
EARL ROTURIER	ROT 27	SAINT-AMAND-SUR-SEVRE	1,92	0	2,15	4,07	1,92
GABARD HUGUES	GAH 01	SAINT-AMAND-SUR-SEVRE	0	0	7,19	7,19	0
GABARD HUGUES	GAH 02A	SAINT-AMAND-SUR-SEVRE	0	0	3,38	3,38	0
GABARD HUGUES	GAH 02B	SAINT-AMAND-SUR-SEVRE	2,21	0	0	2,21	2,21
GABARD HUGUES	GAH 02C	SAINT-AMAND-SUR-SEVRE	2	0	0	2	2
GABARD HUGUES	GAH 02D	SAINT-AMAND-SUR-SEVRE	2	0	0	2	2
GABARD HUGUES	GAH 02E	SAINT-AMAND-SUR-SEVRE	0,55	0	0,75	1,3	0,55
GABARD HUGUES	GAH 03	SAINT-AMAND-SUR-SEVRE	0,98	0	0	0,98	0,98
GABARD HUGUES	GAH 04A	SAINT-AMAND-SUR-SEVRE	0	0	3,01	3,01	0
GABARD HUGUES	GAH 04B	SAINT-AMAND-SUR-SEVRE	0,15	0	1,3	1,45	0,15
GABARD HUGUES	GAH 05	SAINT-AMAND-SUR-SEVRE	2,67	0	1,53	4,2	2,67
GABORIT DIDIER	GAD 01A	SAINT-AMAND-SUR-SEVRE	5,38	0	0	5,38	5,38
GABORIT DIDIER	GAD 01B	SAINT-AMAND-SUR-SEVRE	2,76	0	1,8	4,56	2,76
GABORIT DIDIER	GAD 01C	SAINT-AMAND-SUR-SEVRE	8,57	0	0	8,57	8,57
GABORIT DIDIER	GAD 01D	SAINT-AMAND-SUR-SEVRE	9,87	0	0,47	10,34	9,87
GABORIT DIDIER	GAD 01E	SAINT-AMAND-SUR-SEVRE		0,34	0,96	1,29	0,34
GABORIT DIDIER	GAD 01F	SAINT-AMAND-SUR-SEVRE		0,74	0,97	1,7	0,74
GABORIT DIDIER	GAD 01G	SAINT-AMAND-SUR-SEVRE	0	0,57	0,96	1,53	0,57
GABORIT DIDIER	GAD 01H	SAINT-AMAND-SUR-SEVRE	1,65	0	0,37	2,02	1,65
GABORIT DIDIER	GAD 01I	SAINT-AMAND-SUR-SEVRE	2,25	0	0,16	2,4	2,25
GABORIT DIDIER	GAD 01J	SAINT-AMAND-SUR-SEVRE		1,08	1,58	2,65	1,08
GABORIT DIDIER	GAD 01K	SAINT-AMAND-SUR-SEVRE	0,88	0	1,13	2,01	0,88
GABORIT DIDIER	GAD 02A	SAINT-AMAND-SUR-SEVRE	4,24	0	0,75	4,99	4,24
GABORIT DIDIER	GAD 02B	SAINT-AMAND-SUR-SEVRE	0,56	0	1,44	2	0,56
GABORIT DIDIER	GAD 03	SAINT-AMAND-SUR-SEVRE	0,58	0	1,45	2,03	0,58
GABORIT DIDIER	GAD 04	SAINT-AMAND-SUR-SEVRE	0	0	0,79	0,79	0
GABORIT DIDIER	GAD 05	SAINT-AMAND-SUR-SEVRE	0,32	0	0,21	0,52	0,32
GABORIT DIDIER	GAD 06A	SAINT-AMAND-SUR-SEVRE		0,68	1,25	1,93	0,68
GABORIT DIDIER	GAD 06B	SAINT-AMAND-SUR-SEVRE	0	1,63	1,42	3,05	1,63
GABORIT DIDIER	GAD 06C	SAINT-AMAND-SUR-SEVRE	4,38	0	0,43	4,81	4,38
GABORIT DIDIER	GAD 06D	SAINT-AMAND-SUR-SEVRE	2,4	0	0	2,4	2,4
GABORIT DIDIER	GAD 06E	SAINT-AMAND-SUR-SEVRE	1,45	0	0,64	2,1	1,45
GABORIT DIDIER	GAD 06F	SAINT-AMAND-SUR-SEVRE	1,98	0	0	1,98	1,98
GABORIT DIDIER	GAD 07A	SAINT-AMAND-SUR-SEVRE	2,44	0	1,13	3,57	2,44
GABORIT DIDIER	GAD 07B	SAINT-AMAND-SUR-SEVRE	3,93	0	0,93	4,86	3,93
GABORIT DIDIER	GAD 07C	SAINT-AMAND-SUR-SEVRE	3,28	0	0	3,28	3,28
GABORIT DIDIER	GAD 07D	SAINT-AMAND-SUR-SEVRE	0,64	0	0	0,64	0,64
GABORIT DIDIER	GAD 07E	SAINT-AMAND-SUR-SEVRE	4,47	0	0	4,47	4,47
GABORIT DIDIER	GAD 08A	SAINT-AMAND-SUR-SEVRE		2,13	3,64	5,77	2,13
GABORIT DIDIER	GAD 08B	SAINT-AMAND-SUR-SEVRE		2,38	2,09	4,47	2,38
GIRARDEAU PASCAL	GIR 01A	SAINT-AMAND-SUR-SEVRE	6,88	0	0	6,88	6,88
GIRARDEAU PASCAL	GIR 01B	SAINT-AMAND-SUR-SEVRE		1,23	0,34	1,57	1,23
GIRARDEAU PASCAL	GIR 01C	SAINT-AMAND-SUR-SEVRE	10,06	0	0	10,06	10,06
GIRARDEAU PASCAL	GIR 01D	SAINT-AMAND-SUR-SEVRE	10,9	0	0,16	11,06	10,9
GIRARDEAU PASCAL	GIR 01E	SAINT-AMAND-SUR-SEVRE	3,73	0	0	3,73	3,73
GIRARDEAU PASCAL	GIR 01F	SAINT-AMAND-SUR-SEVRE	11,03	0	0,01	11,04	11,03
GIRARDEAU PASCAL	GIR 01G	SAINT-AMAND-SUR-SEVRE	0	0	5,26	5,26	0
GIRARDEAU PASCAL	GIR 02A	SAINT-AMAND-SUR-SEVRE	2,38	0	0	2,38	2,38
GIRARDEAU PASCAL	GIR 02B	SAINT-AMAND-SUR-SEVRE	4,17	0	0	4,17	4,17
HULIN JAMES	HUL 01	SAINT-AMAND-SUR-SEVRE	4,85	0	0	4,85	4,85
HULIN JAMES	HUL 02	SAINT-AMAND-SUR-SEVRE	1,01	0	0,91	1,92	1,01
HULIN JAMES	HUL 03	SAINT-AMAND-SUR-SEVRE	1,39	0	1,17	2,57	1,39
HULIN JAMES	HUL 04A	SAINT-AMAND-SUR-SEVRE	4,35	0	1,93	6,28	4,35
HULIN JAMES	HUL 04B	SAINT-AMAND-SUR-SEVRE	2,37	0	0,36	2,73	2,37
HULIN JAMES	HUL 04C	SAINT-AMAND-SUR-SEVRE	1,11	0	0	1,11	1,11
HULIN JAMES	HUL 05A	SAINT-AMAND-SUR-SEVRE	0,9	0	0,19	1,09	0,9
HULIN JAMES	HUL 05B	SAINT-AMAND-SUR-SEVRE	1,71	0	0	1,71	1,71
HULIN JAMES	HUL 05C	SAINT-AMAND-SUR-SEVRE	0,29	0	0,28	0,56	0,29
HULIN JAMES	HUL 06A	SAINT-AMAND-SUR-SEVRE	0	0	2,87	2,87	0
HULIN JAMES	HUL 06B	SAINT-AMAND-SUR-SEVRE	1,48	0	3,07	4,56	1,48
HULIN JAMES	HUL 07A	SAINT-AMAND-SUR-SEVRE	0	0	3,19	3,19	0
HULIN JAMES	HUL 07B	SAINT-AMAND-SUR-SEVRE	2,27	0	0,2	2,47	2,27
HULIN JAMES	HUL 07C	SAINT-AMAND-SUR-SEVRE	2,42	0	0,91	3,33	2,42
HULIN JAMES	HUL 08	SAINT-AMAND-SUR-SEVRE	1,02	0	0	1,02	1,02
HULIN JAMES	HUL 09A	SAINT-AMAND-SUR-SEVRE	1,37	0	0	1,37	1,37
HULIN JAMES	HUL 09B	SAINT-AMAND-SUR-SEVRE	1,49	0	0,63	2,12	1,49
SCEA ARNOU	ARN 06	SAINT-AMAND-SUR-SEVRE	0	0	0,81	0,81	0
SCEA ARNOU	ARN 09	SAINT-AMAND-SUR-SEVRE	6,19	0	0,34	6,52	6,19
SCEA ARNOU	ARN 10	SAINT-AMAND-SUR-SEVRE	7,51	0	2,56	10,08	7,51
SCEA LES TERRES ROUGES	TER 01A	SAINT-AMAND-SUR-SEVRE	0,26	0	0,81	1,06	0,26
SCEA LES TERRES ROUGES	TER 01B	SAINT-AMAND-SUR-SEVRE	3,33	0	1,19	4,52	3,33
SCEA LES TERRES ROUGES	TER 02A	SAINT-AMAND-SUR-SEVRE	2	0	0,07	2,07	2
SCEA LES TERRES ROUGES	TER 02B	SAINT-AMAND-SUR-SEVRE	1,36	0	0	1,36	1,36
SCEA LES TERRES ROUGES	TER 02C	SAINT-AMAND-SUR-SEVRE	1,06	0	0	1,06	1,06
SCEA LES TERRES ROUGES	TER 02D	SAINT-AMAND-SUR-SEVRE	1,91	0	0,15	2,05	1,91
SCEA LES TERRES ROUGES	TER 02E	SAINT-AMAND-SUR-SEVRE	3,08	0	0	3,08	3,08
SCEA LES TERRES ROUGES	TER 02F	SAINT-AMAND-SUR-SEVRE	1,18	0	0	1,18	1,18
SCEA LES TERRES ROUGES	TER 02G	SAINT-AMAND-SUR-SEVRE	0,62	0	1,08	1,7	0,62
SCEA LES TERRES ROUGES	TER 03A	SAINT-AMAND-SUR-SEVRE	0	0	0,86	0,86	0
SCEA LES TERRES ROUGES	TER 03B	SAINT-AMAND-SUR-SEVRE	0	0	0,83	0,83	0
SCEA LES TERRES ROUGES	TER 03C	SAINT-AMAND-SUR-SEVRE	0,5	0	0,46	0,97	0,5
SCEA LES TERRES ROUGES	TER 03D	SAINT-AMAND-SUR-SEVRE	3,57	0	0,11	3,69	3,57
SCEA LES TERRES ROUGES	TER 04	SAINT-AMAND-SUR-SEVRE	4,54	0	0	4,54	4,54

Exploitation	Parcelle	Commune	Aptitudes			Surf. tot.	SPE
			Surface Apt. 2	Surface Apt. 1	Surface Apt. 0		
SCEA LES TERRES ROUGES	TER 05A	SAINT-AMAND-SUR-SEVRE	2,21	0	1,55	3,75	2,21
SCEA LES TERRES ROUGES	TER 05B	SAINT-AMAND-SUR-SEVRE	0,71	0	0,23	0,94	0,71
SCEA LES TERRES ROUGES	TER 05C	SAINT-AMAND-SUR-SEVRE	0,41	0	0,19	0,6	0,41
SCEA LES TERRES ROUGES	TER 05D	SAINT-AMAND-SUR-SEVRE	4,38	0	0,36	4,74	4,38
SCEA LES TERRES ROUGES	TER 06A	SAINT-AMAND-SUR-SEVRE	1,15	0	1,1	2,25	1,15
SCEA LES TERRES ROUGES	TER 06B	SAINT-AMAND-SUR-SEVRE	1,47	0	0	1,47	1,47
SCEA LES TERRES ROUGES	TER 07	SAINT-AMAND-SUR-SEVRE	3,49	0	0	3,49	3,49
SCEA LES TERRES ROUGES	TER 08	SAINT-AMAND-SUR-SEVRE	1,17	0	0	1,17	1,17
EARL PETIT MOULIN	PET 22	SAINT-AMAND-SUR-SEVRE	5,75		0	5,75	5,75
EARL PETIT MOULIN	PET 23	SAINT-AMAND-SUR-SEVRE	1,14		0,13	1,27	1,14
GIRARDEAU PASCAL	GIR 06	SAINT-AMAND-SUR-SEVRE	5,22		0,59	5,81	5,22
GIRARDEAU PASCAL	GIR 07	SAINT-AMAND-SUR-SEVRE	2		0	2	2
GIRARDEAU PASCAL	GIR 09	SAINT-AMAND-SUR-SEVRE	0		0,25	0,25	0
GIRARDEAU PASCAL	GIR 10	SAINT-AMAND-SUR-SEVRE	0		0,21	0,21	0
GIRARDEAU PASCAL	GIR 11	SAINT-AMAND-SUR-SEVRE	1,33		0,1	1,42	1,33
GIRARDEAU PASCAL	GIR 12	SAINT-AMAND-SUR-SEVRE	2,87		0,86	3,73	2,87
GIRARDEAU PASCAL	GIR 13	SAINT-AMAND-SUR-SEVRE	1,09		0,77	1,86	1,09
GIRARDEAU PASCAL	GIR 14	SAINT-AMAND-SUR-SEVRE	1,69		0,63	2,32	1,69
GIRARDEAU PASCAL	GIR 15	SAINT-AMAND-SUR-SEVRE	15,9		0,95	16,85	15,9
GIRARDEAU PASCAL	GIR 18	SAINT-AMAND-SUR-SEVRE	4,1		2,26	6,37	4,1
GIRARDEAU PASCAL	GIR 19	SAINT-AMAND-SUR-SEVRE			0,35	0,35	0
GIRARDEAU PASCAL	GIR 8	SAINT-AMAND-SUR-SEVRE	2,05		0,96	3,01	2,05
HULIN JAMES	HUL 09C	SAINT-AMAND-SUR-SEVRE	1,81		0	1,81	1,81
HULIN JAMES	HUL 09D	SAINT-AMAND-SUR-SEVRE	2,06		0	2,06	2,06
HULIN JAMES	HUL 09E	SAINT-AMAND-SUR-SEVRE	3,54		0	3,54	3,54
HULIN JAMES	HUL 09F	SAINT-AMAND-SUR-SEVRE	2,24		0	2,24	2,24
HULIN JAMES	HUL 09G	SAINT-AMAND-SUR-SEVRE	2,85		0	2,85	2,85
HULIN JAMES	HUL 09H	SAINT-AMAND-SUR-SEVRE	0,61		0,48	1,09	0,61
HULIN JAMES	HUL 09I	SAINT-AMAND-SUR-SEVRE	1,53		0	1,53	1,53
HULIN JAMES	HUL 11	SAINT-AMAND-SUR-SEVRE	1,99		0,57	2,56	1,99
EARL La Barangerie	BRP 01	SAINT-AMAND-SUR-SEVRE	4,98		0,42	5,4	4,98
EARL La Barangerie	BRP 02	SAINT-AMAND-SUR-SEVRE	10,91		0,35	11,26	10,91
EARL La Barangerie	BRP 03	SAINT-AMAND-SUR-SEVRE	8,88		0,74	9,62	8,88
EARL La Barangerie	BRP 04	SAINT-AMAND-SUR-SEVRE	2		0	2	2
EARL La Barangerie	BRP 05	SAINT-AMAND-SUR-SEVRE	2,46		0	2,46	2,46
EARL La Barangerie	BRP 06	SAINT-AMAND-SUR-SEVRE	4,21		0	4,21	4,21
EARL La Barangerie	BRP 07	SAINT-AMAND-SUR-SEVRE	1,14		0,06	1,2	1,14
EARL La Barangerie	BRP 08	SAINT-AMAND-SUR-SEVRE	1,51		0	1,51	1,51
EARL La Barangerie	BRP 09	SAINT-AMAND-SUR-SEVRE	2,07		0,24	2,31	2,07
		Total SAINT-AMAND-SUR-SEVRE	347,23	12,14	98,64	458	359,37
GRAVELEAU JEAN-LUC	GRA 01	SAINT-AUBIN-DU-PLAIN	0,54	0	1	1,54	0,54
GRAVELEAU JEAN-LUC	GRA 02A	SAINT-AUBIN-DU-PLAIN	0	0	0,81	0,81	0
GRAVELEAU JEAN-LUC	GRA 02B	SAINT-AUBIN-DU-PLAIN	1,65	0	0,01	1,66	1,65
GRAVELEAU JEAN-LUC	GRA 02C	SAINT-AUBIN-DU-PLAIN	2,09	0	0	2,09	2,09
GRAVELEAU JEAN-LUC	GRA 02D	SAINT-AUBIN-DU-PLAIN	3,28	0	0	3,28	3,28
GRAVELEAU JEAN-LUC	GRA 02E	SAINT-AUBIN-DU-PLAIN	2,19	0	0	2,19	2,19
GRAVELEAU JEAN-LUC	GRA 02F	SAINT-AUBIN-DU-PLAIN	4,01	0	0	4,01	4,01
GRAVELEAU JEAN-LUC	GRA 02G	SAINT-AUBIN-DU-PLAIN	6,42	0	0	6,42	6,42
GRAVELEAU JEAN-LUC	GRA 04A	SAINT-AUBIN-DU-PLAIN	3,76	0	0	3,76	3,76
GRAVELEAU JEAN-LUC	GRA 04B	SAINT-AUBIN-DU-PLAIN	0	0	1,84	1,84	0
GRAVELEAU JEAN-LUC	GRA 04C	SAINT-AUBIN-DU-PLAIN	10,26	0	0,04	10,3	10,26
GRAVELEAU JEAN-LUC	GRA 04D	SAINT-AUBIN-DU-PLAIN	0	0	0,81	0,81	0
GRAVELEAU JEAN-LUC	GRA 04E	SAINT-AUBIN-DU-PLAIN	1,55	0	0	1,55	1,55
GRAVELEAU JEAN-LUC	GRA 05A	SAINT-AUBIN-DU-PLAIN		5,75	1,96	7,7	5,75
GRAVELEAU JEAN-LUC	GRA 05B	SAINT-AUBIN-DU-PLAIN	0	0	2,8	2,8	0
GRAVELEAU JEAN-LUC	GRA 06	SAINT-AUBIN-DU-PLAIN	2,81	0	0	2,81	2,81
GRAVELEAU JEAN-LUC	GRA 07	SAINT-AUBIN-DU-PLAIN	0	0	1,43	1,43	0
GRAVELEAU JEAN-LUC	GRA 08	SAINT-AUBIN-DU-PLAIN	0	0	0,13	0,13	0
		Total SAINT-AUBIN-DU-PLAIN	38,56	5,75	10,83	55,13	44,31
GAEC VALLONS DE LA BOULOGNE	VAL 01A	SAINT-DENIS-LA-CHEVASSE	0	0	4,27	4,27	0
GAEC VALLONS DE LA BOULOGNE	VAL 01B	SAINT-DENIS-LA-CHEVASSE	2,01	0	1,76	3,77	2,01
GAEC VALLONS DE LA BOULOGNE	VAL 02	SAINT-DENIS-LA-CHEVASSE	0	0	0,59	0,59	0
GAEC VALLONS DE LA BOULOGNE	VAL 03	SAINT-DENIS-LA-CHEVASSE	3,33	0	3,02	6,34	3,33
GAEC VALLONS DE LA BOULOGNE	VAL 04	SAINT-DENIS-LA-CHEVASSE	0,11	0	2,44	2,55	0,11
GAEC VALLONS DE LA BOULOGNE	VAL 06	SAINT-DENIS-LA-CHEVASSE	1,32	0	1,22	2,53	1,32
GAEC VALLONS DE LA BOULOGNE	VAL 07	SAINT-DENIS-LA-CHEVASSE	1,19	0	0	1,19	1,19
GAEC VALLONS DE LA BOULOGNE	VAL 08	SAINT-DENIS-LA-CHEVASSE	5,61	0	0,14	5,76	5,61
GAEC VALLONS DE LA BOULOGNE	VAL 11	SAINT-DENIS-LA-CHEVASSE	9,94	0	1,13	11,07	9,94
GAEC VALLONS DE LA BOULOGNE	VAL 22	SAINT-DENIS-LA-CHEVASSE	1,77	0	4,33	6,11	1,77
GAEC VALLONS DE LA BOULOGNE	VAL 23A	SAINT-DENIS-LA-CHEVASSE	16,14	0	2,35	18,49	16,14
GAEC VALLONS DE LA BOULOGNE	VAL 23B	SAINT-DENIS-LA-CHEVASSE	2,77	0	1,22	3,99	2,77
GAEC VALLONS DE LA BOULOGNE	VAL 23C	SAINT-DENIS-LA-CHEVASSE	0,53	0	0,24	0,77	0,53
		Total SAINT-DENIS-LA-CHEVASSE	44,72	0	22,71	67,43	44,72
EARL GRILLERE	GRI 04A	SAINT-MARTIN-DES-TILLEULS	0	0	2,56	2,56	0
EARL GRILLERE	GRI 04B	SAINT-MARTIN-DES-TILLEULS	8,19	0	1,11	9,3	8,19
EARL GRILLERE	GRI 04C	SAINT-MARTIN-DES-TILLEULS	0,78	0	0,13	0,91	0,78

Exploitation	Parcelle	Commune	Aptitudes			Surf. tot.	SPE
			Surface Apt. 2	Surface Apt. 1	Surface Apt. 0		
EARL GRILLERE	GRI 04D	SAINT-MARTIN-DES-TILLEULS	0	0	4,08	4,07	0
EARL GRILLERE	GRI 04E	SAINT-MARTIN-DES-TILLEULS	0,91	0	2,7	3,61	0,91
EARL GRILLERE	GRI 07	SAINT-MARTIN-DES-TILLEULS	0,28	0	0,29	0,57	0,28
EARL GRILLERE	GRI 08	SAINT-MARTIN-DES-TILLEULS	4,83	0	0	4,83	4,83
EARL GRILLERE	GRI 09	SAINT-MARTIN-DES-TILLEULS	2,73	0	0	2,73	2,73
EARL GRILLERE	GRI 10A	SAINT-MARTIN-DES-TILLEULS	0	0	1,99	1,99	0
EARL GRILLERE	GRI 10B	SAINT-MARTIN-DES-TILLEULS	1,75	0	0,23	1,99	1,75
EARL GRILLERE	GRI 10C	SAINT-MARTIN-DES-TILLEULS	13,81	0	0	13,81	13,81
		Total SAINT-MARTIN-DES-TILLEULS	33,28	0	13,09	46,37	33,28
ARNOU Jacky	ARJ 01	SAINT-MESMIN	11,64		2,05	13,7	11,64
ARNOU Jacky	ARJ 03	SAINT-MESMIN	19,82		4,56	24,38	19,82
ARNOU Jacky	ARJ 05	SAINT-MESMIN	1,23		1,25	2,48	1,23
ARNOU Jacky	ARJ 06	SAINT-MESMIN	7,06		0	7,06	7,06
ARNOU Jacky	ARJ 07	SAINT-MESMIN	19,11		3,35	22,45	19,11
ARNOU Jacky	ARJ 11	SAINT-MESMIN	0,21		0,59	0,8	0,21
		Total SAINT-MESMIN	59,07	0	11,8	70,87	59,07
CHAMARD DOMINIQUE	CHA 01	SECONDIGNY	3,25	0	1,56	4,81	3,25
CHAMARD DOMINIQUE	CHA 02	SECONDIGNY	1,21	0	1	2,22	1,21
CHAMARD DOMINIQUE	CHA 03A	SECONDIGNY	0	0	2,62	2,62	0
CHAMARD DOMINIQUE	CHA 03B	SECONDIGNY	13,85	0	1,03	14,88	13,85
CHAMARD DOMINIQUE	CHA 03C	SECONDIGNY	1,36	0,14	0,71	2,21	1,5
CHAMARD DOMINIQUE	CHA 04	SECONDIGNY	1,48	0	0,23	1,71	1,48
CHAMARD DOMINIQUE	CHA 05A	SECONDIGNY		1,32	0,58	1,9	1,32
CHAMARD DOMINIQUE	CHA 05B	SECONDIGNY	4,33		3,55	7,87	4,33
CHAMARD DOMINIQUE	CHA 05C	SECONDIGNY	1,09	0	0,08	1,17	1,09
CHAMARD DOMINIQUE	CHA 06	SECONDIGNY	3,29	0	0	3,29	3,29
CHAMARD DOMINIQUE	CHA 07	SECONDIGNY	4,12	0	0,82	4,28	4,12
CHAMARD DOMINIQUE	CHA 08A	SECONDIGNY	1,57	0	1,32	2,89	1,57
CHAMARD DOMINIQUE	CHA 08B	SECONDIGNY	0,13	0	0,83	0,96	0,13
CHAMARD DOMINIQUE	CHA 08C	SECONDIGNY		0,59	1,08	1,67	0,59
CHAMARD DOMINIQUE	CHA 10A	SECONDIGNY		0,67	1,22	1,89	0,67
CHAMARD DOMINIQUE	CHA 10B	SECONDIGNY	0,96	0	0,98	1,94	0,96
CHAMARD DOMINIQUE	CHA 10C	SECONDIGNY	0,5	0	0,97	1,46	0,5
CHAMARD DOMINIQUE	CHA 10D	SECONDIGNY	7,47	0	0,37	7,85	7,47
CHAMARD DOMINIQUE	CHA 12B	SECONDIGNY		1,47	0,83	2,3	1,47
CHAMARD DOMINIQUE	CHA 12C	SECONDIGNY	3,71	0	0,03	3,74	3,71
CHAMARD DOMINIQUE	CHA 12D	SECONDIGNY	1,72	0	0	1,72	1,72
CHAMARD DOMINIQUE	CHA 12E	SECONDIGNY	2,43	0	0,49	2,92	2,43
CHAMARD DOMINIQUE	CHA 12F	SECONDIGNY	4,84	0	0,89	5,73	4,84
CHAMARD DOMINIQUE	CHA 13A	SECONDIGNY	1,18	0	0	1,18	1,18
CHAMARD DOMINIQUE	CHA 13B	SECONDIGNY		1,45	0,75	2,16	1,45
CHAMARD DOMINIQUE	CHA 14A	SECONDIGNY	4,11	0	0,74	4,84	4,11
CHAMARD DOMINIQUE	CHA 14B	SECONDIGNY	0,87	0	0	0,87	0,87
CHAMARD DOMINIQUE	CHA 15A	SECONDIGNY	5,68	0	0,01	5,69	5,68
CHAMARD DOMINIQUE	CHA 15B	SECONDIGNY	2,57	0	0,43	3,01	2,57
		Total SECONDIGNY	71,72	5,64	23,12	100,28	77,36
EARL ROTURIER	ROT 01A	SEVREMONT	8,84	0	0,31	9,15	8,84
EARL ROTURIER	ROT 01B	SEVREMONT	8,4	0	0	8,4	8,4
EARL ROTURIER	ROT 02A	SEVREMONT	1,16	0	0,48	1,64	1,16
EARL ROTURIER	ROT 02B	SEVREMONT	4,64	0	0,11	4,75	4,64
EARL ROTURIER	ROT 03A	SEVREMONT	2,44	0	0	2,44	2,44
EARL ROTURIER	ROT 03B	SEVREMONT	0,89	0	0	0,89	0,89
EARL ROTURIER	ROT 04	SEVREMONT	1,34	0	0	1,34	1,34
EARL ROTURIER	ROT 05	SEVREMONT	0,39	0	0,66	1,05	0,39
EARL ROTURIER	ROT 06	SEVREMONT	1,66	0	0,47	2,13	1,66
EARL ROTURIER	ROT 07	SEVREMONT	3,41	0	0	3,41	3,41
EARL ROTURIER	ROT 08	SEVREMONT	3,38	0	0	3,38	3,38
EARL ROTURIER	ROT 09A	SEVREMONT	5,88	0	0,76	6,64	5,88
EARL ROTURIER	ROT 09B	SEVREMONT	5,34	0	0	5,34	5,34
EARL ROTURIER	ROT 12	SEVREMONT	0,07	0	0,78	0,86	0,07
HILLEREAU DAVID (ex EI BIRAUD François)	HID 01A	SEVREMONT	4,29	0	0	4,29	4,29
HILLEREAU DAVID (ex EI BIRAUD François)	HID 01B	SEVREMONT			4,58	4,58	0
HILLEREAU DAVID (ex EI BIRAUD François)	HID 01C	SEVREMONT	1,93	0	0,44	2,37	1,93
HILLEREAU DAVID (ex EI BIRAUD François)	HID 01D	SEVREMONT	3,81	0	0,01	3,82	3,81
HILLEREAU DAVID (ex EI BIRAUD François)	HID 02A	SEVREMONT	8,3	0	0	8,3	8,3
HILLEREAU DAVID (ex EI BIRAUD François)	HID 02B	SEVREMONT	4,45	0	0	4,45	4,45
HILLEREAU DAVID (ex EI BIRAUD François)	HID 02C	SEVREMONT	0,9	0	0,54	1,45	0,9
HILLEREAU DAVID (ex EI BIRAUD François)	HID 03	SEVREMONT	1,99	0	0	1,99	1,99
HILLEREAU DAVID (ex EI BIRAUD François)	HID 04	SEVREMONT	0,24	0	0,71	0,95	0,24
HILLEREAU DAVID (ex EI BIRAUD François)	HID 05A	SEVREMONT	1,75	0	0	1,75	1,75
HILLEREAU DAVID (ex EI BIRAUD François)	HID 05B	SEVREMONT	1,17	0	0	1,17	1,17
HILLEREAU DAVID (ex EI BIRAUD François)	HID 05C	SEVREMONT	3,89	0	0	3,89	3,89
HILLEREAU DAVID (ex EI BIRAUD François)	HID 06	SEVREMONT		1,03	4,73	5,76	1,03
HILLEREAU DAVID (ex EI BIRAUD François)	HID 07	SEVREMONT			1,1	1,1	0
HILLEREAU DAVID (ex EI BIRAUD François)	HID 08	SEVREMONT			1,6	1,6	0
HILLEREAU DAVID (ex EI BIRAUD François)	HID 11	SEVREMONT	0	0	0,37	0,37	0
GIRARDEAU PASCAL	GIR 16	SEVREMONT	2,6		0	2,6	2,6
GIRARDEAU PASCAL	GIR 17	SEVREMONT	12,12		1,07	13,19	12,12

Exploitation	Parcelle	Commune	Aptitudes			Surf. tot.	SPE
			Surface Apt. 2	Surface Apt. 1	Surface Apt. 0		
		Total SEVREMONT	95,28	1,03	18,72	115,05	96,31
GIRARDEAU PASCAL	GIR 02C	TREIZE-VENTS	0	0	1,01	1,01	0
GIRARDEAU PASCAL	GIR 03A	TREIZE-VENTS	2,43	0	0,91	3,34	2,43
GIRARDEAU PASCAL	GIR 03B	TREIZE-VENTS	2,72		0,18	2,9	2,72
GIRARDEAU PASCAL	GIR 03C	TREIZE-VENTS	7,12	0	0,02	7,14	7,12
GIRARDEAU PASCAL	GIR 03D	TREIZE-VENTS	1,99	0	0	1,99	1,99
GIRARDEAU PASCAL	GIR 03E	TREIZE-VENTS	0,88	0	0	0,88	0,88
GIRARDEAU PASCAL	GIR 03F	TREIZE-VENTS	1,53	0	0	1,53	1,53
GIRARDEAU PASCAL	GIR 03G	TREIZE-VENTS	1,97	0	0	1,97	1,97
GIRARDEAU PASCAL	GIR 04	TREIZE-VENTS	0,24	0	0,09	0,33	0,24
		Total TREIZE-VENTS	18,88	0	2,21	21,09	18,88
BERTHONNEAU Tanguy	BER 29	VAL-EN-VIGNES		10,73	3,22	13,95	10,73
BERTHONNEAU Tanguy	BER 30	VAL-EN-VIGNES		31,26	6,04	37,3	31,26
BERTHONNEAU Tanguy	BER 31	VAL-EN-VIGNES		12,53	1,72	14,25	12,53
BERTHONNEAU Tanguy	BER 32	VAL-EN-VIGNES		1	0,04	1,03	1
BERTHONNEAU Tanguy	BER 36	VAL-EN-VIGNES		6,32		6,32	6,32
BERTHONNEAU Tanguy	BER 37	VAL-EN-VIGNES		2,62		2,62	2,62
BERTHONNEAU Tanguy	BER 38	VAL-EN-VIGNES		3,43	0,63	4,06	3,43
BERTHONNEAU Tanguy	BER 39	VAL-EN-VIGNES		8,89		8,89	8,89
GAEC DES 2 VILLAGES	VIL 21	VAL-EN-VIGNES		2,28		2,28	2,28
GAEC Lespois	LES 22	VAL-EN-VIGNES	20,83		0	20,83	20,83
GAEC Lespois	LES 25	VAL-EN-VIGNES	4,23		0	4,23	4,23
GAEC Lespois	LES 26	VAL-EN-VIGNES	6,32		0	6,32	6,32
GAEC Lespois	LES 29	VAL-EN-VIGNES	13,66		0,02	13,68	13,66
GAEC Lespois	LES 31	VAL-EN-VIGNES	9,48		2,2	11,68	9,48
GAEC Lespois	LES 32	VAL-EN-VIGNES	12,91		1,08	13,99	12,91
GAEC Lespois	LES 35	VAL-EN-VIGNES	3,61		1,36	4,96	3,61
GAEC Lespois	LES 37	VAL-EN-VIGNES	21,65		1,74	23,38	21,65
GAEC Lespois	LES 41	VAL-EN-VIGNES	6,69		0	6,69	6,69
GAEC Lespois	LES 42	VAL-EN-VIGNES	2,74		0	2,74	2,74
GAEC Lespois	LES 44	VAL-EN-VIGNES	5,58		0,02	5,6	5,58
GAEC Lespois	LES 59	VAL-EN-VIGNES	32,02		0,08	32,1	32,02
GAEC Lespois	LES 61	VAL-EN-VIGNES	2,21		0	2,21	2,21
GAEC Lespois	LES 81	VAL-EN-VIGNES	0,75		0	0,75	0,75
GAEC Lespois	LES 83	VAL-EN-VIGNES	11,58		0,2	11,77	11,58
EARL Ferme Tiligolo	JOG 39	VAL-EN-VIGNES	2,64		0	2,64	2,64
EARL Ferme Tiligolo	JOG 40	VAL-EN-VIGNES	1,03		0	1,03	1,03
EARL Ferme Tiligolo	JOG 41	VAL-EN-VIGNES	12,29		0,72	13,01	12,29
EARL Ferme Tiligolo	JOG 42	VAL-EN-VIGNES	0,86		0	0,86	0,86
EARL Ferme Tiligolo	JOG 43	VAL-EN-VIGNES	3,67		0	3,67	3,67
EARL Ferme Tiligolo	JOG 44	VAL-EN-VIGNES	1,63		0	1,63	1,63
EARL Ferme Tiligolo	JOG 45	VAL-EN-VIGNES	3,55		0	3,55	3,55
EARL Ferme Tiligolo	JOG 46	VAL-EN-VIGNES	0,45		0	0,45	0,45
EARL Ferme Tiligolo	JOG 47	VAL-EN-VIGNES	2,71		0	2,71	2,71
EARL Ferme Tiligolo	JOG 48	VAL-EN-VIGNES	4,15		0	4,15	4,15
EARL Ferme Tiligolo	JOG 50	VAL-EN-VIGNES	2,97		0,74	3,71	2,97
EARL Ferme Tiligolo	JOG 51	VAL-EN-VIGNES	2,96		1,45	4,41	2,96
EARL Ferme Tiligolo	JOG 52	VAL-EN-VIGNES	3,61		0	3,61	3,61
EARL Ferme Tiligolo	JOG 53	VAL-EN-VIGNES	0		0,84	1,2	0
EARL Ferme Tiligolo	JOG 54	VAL-EN-VIGNES			0,45	0,45	0
EARL Ferme Tiligolo	JOG 55	VAL-EN-VIGNES	5,13		0,19	5,32	5,13
EARL Ferme Tiligolo	JOG 56	VAL-EN-VIGNES	2,3		0	2,3	2,3
EARL Ferme Tiligolo	JOG 57	VAL-EN-VIGNES	2,36		0	2,36	2,36
EARL Ferme Tiligolo	JOG 58	VAL-EN-VIGNES	0,34		0	0,34	0,34
EARL Ferme Tiligolo	JOG 59	VAL-EN-VIGNES	1,38		0	1,38	1,38
EARL Ferme Tiligolo	JOG 60	VAL-EN-VIGNES	0,66		0,17	0,83	0,66
EARL Ferme Tiligolo	JOG 62	VAL-EN-VIGNES	2,22		0	2,22	2,22
		Total VAL-EN-VIGNES	211,17	79,06	22,91	313,46	290,23
CHAMARD DOMINIQUE	CHA 09	VERNOUX-EN-GATINE	4,37	0	1,28	5,65	4,37
CHAMARD DOMINIQUE	CHA 11	VERNOUX-EN-GATINE	1,41	0	0	1,41	1,41
CHAMARD DOMINIQUE	CHA 12A	VERNOUX-EN-GATINE	6,54	0	0,28	6,81	6,54
		Total VERNOUX-EN-GATINE	12,32	0	1,56	13,87	12,32
GAEC TOUCHEGOND	TOU 12A	VOULMENTIN	13,59	0	0,58	14,17	13,59
GAEC TOUCHEGOND	TOU 12B	VOULMENTIN	6,89	0	0	6,89	6,89
GAEC TOUCHEGOND	TOU 12C	VOULMENTIN	1,22	0	0	1,22	1,22
GAEC TOUCHEGOND	TOU 12D	VOULMENTIN	2,96	0	0	2,96	2,96
GAEC TOUCHEGOND	TOU 13A	VOULMENTIN		1,88	0,28	2,16	1,88
GAEC TOUCHEGOND	TOU 13B	VOULMENTIN	6,22	0	0	6,22	6,22
GAEC TOUCHEGOND	TOU 13C	VOULMENTIN	4,75	0	0	4,75	4,75
GAEC TOUCHEGOND	TOU 14A	VOULMENTIN	3,93	0	0,1	4,03	3,93
GAEC TOUCHEGOND	TOU 14B	VOULMENTIN	7,29	0	0,23	7,52	7,29
GAEC TOUCHEGOND	TOU 14C	VOULMENTIN	2,75	0	0	2,75	2,75
GAEC TOUCHEGOND	TOU 14D	VOULMENTIN	4,6	0	0	4,6	4,6
GRAVELEAU JEAN-LUC	GRA 10A	VOULMENTIN	9,82	0	0	9,82	9,82
GRAVELEAU JEAN-LUC	GRA 10B	VOULMENTIN	5,28	0	0	5,28	5,28
GRAVELEAU JEAN-LUC	GRA 11B	VOULMENTIN	2,62	0	0,97	3,59	2,62
SCEA PERRIDY	SOU 03	VOULMENTIN	0,52		0,08	0,61	0,52
SCEA PERRIDY	SOU 04	VOULMENTIN	0,07		0,11	0,18	0,07
SCEA PERRIDY	SOU 31	VOULMENTIN	5,6		0,48	6,09	5,6
SCEA PERRIDY	SOU 32	VOULMENTIN	5,63		0,5	6,13	5,63
		Total VOULMENTIN	83,74	1,88	3,33	88,97	85,62
		Total général	2701,33	696,82	633,643	4031,39	3398,15

Surfaces par agriculteur

Exploitation agricole	S totale	SPE
ARNOU Jacky	70,87	59,07
AUDOUIN GWENAËLLE	81,53	76,15
BERTHONNEAU Tanguy	108,34	94,46
BISLEAU LOUISETTE	28,56	26,48
BONNEAU NADIA	12,94	10,93
CHAMARD DOMINIQUE	114,15	89,68
DE LA ROCHE SAINT-ANDRE AYMAR	67,11	63,36
EARL AUDOUIN	189,29	168,36
EARL BOISSINOT	46,48	35,64
EARL BROUSSEAU	97,64	78,24
EARL COUT	58,9	44,81
EARL Ferme Tiligolo	180,29	162,69
EARL GRILLERE	117,9	81,97
EARL JOSELON	129,6	115,22
EARL La Barangerie	39,97	38,16
EARL OVIPALME	66,31	54,36
EARL PETIT MOULIN	60,13	51,79
EARL ROTURIER	94,04	83,2
EARL SOURCE	116,49	70,72
FUZEAU MICKAEL (ex SCEA La Palombière)	102,64	86,82
GABARD HUGUES	27,72	10,56
GABORIT DIDIER	96,11	71,58
GAEC DES 2 VILLAGES	246,58	218,95
GAEC JOUTEAU	159,89	138,7
GAEC Les Manchass	136,62	110,64
GAEC Lespois	488,83	469,33
GAEC TOUCHEGOND	156,58	135,9
GAEC VALLONS DE LA BOULOGNE	135,88	94,87
GAEC Villeneuve	73,41	65,56
GIRARDEAU PASCAL	140,24	123,08
GRAVELEAU JEAN-LUC	106,5	90,8
HILLEREAU DAVID (ex EI BIRAUD François)	47,84	33,75
HULIN JAMES	61,44	44,66
PASQUIER Clément	135,85	122,61
SCEA ARNOU	72,22	59,36
SCEA LES TERRES ROUGES	47,38	38,4
SCEA ROTUREAU	59,38	31,68
VINCENT SYLVIA	42,73	33,79
SCEA PERRIDY	13,01	11,82
Total général	4031,39	3398,15

Surfaces par départements et communes

	S totale	SPE
49	26,02	24,39
LYS-HAUT-LAYON	26,02	24,39
79	3544,58	3022,66
ARGENTONNAY	704,82	642,17
BRESSUIRE	219,6	181,65
BRETIGNOLLES	125,26	92,4
CERIZAY	4,57	3,44
CIRIERES	72,85	60,26
COMBRAND	67,4	56,24
COULONGES-THOUARSAIS	35,96	32,11
GEAY	42,73	33,79
GENNETON	484,72	445,18
LA FORET-SUR-SEVRE	16,51	16,04
LA PETITE-BOISSIERE	37,03	32,81
LE PIN	163,11	126,65
MAULEON	299,54	252,19
MONCOUTANT	12,05	10,44
MONTRAVERS	19,97	18,74
NUEIL-LES-AUBIERS	208,75	149,34
SAINT-AMAND-SUR-SEVRE	458	359,37
SAINT-AUBIN-DU-PLAIN	55,13	44,31
SECONDIGNY	100,28	77,36
VAL-EN-VIGNES	313,46	290,23
VERNOUX-EN-GATINE	13,87	12,32
VOULMENTIN	88,97	85,62
85	460,79	351,1
BELLEVIGNY	1,36	0,86
DOMPIERRE-SUR-YON	40,44	34,2
ESSARTS-EN-BOCAGE	22,85	11,29
LA GAUBRETIERE	71,53	48,69
LA MERLATIERE	3,8	3,8
SAINT-DENIS-LA-CHEVASSE	67,43	44,72
SAINT-MARTIN-DES-TILLEULS	46,37	33,28
SAINT-MESMIN	70,87	59,07
SEVREMONT	115,05	96,31
TREIZE-VENTS	21,09	18,88
Total général	4031,39	3398,15

